

# Autorapport (gratis versie)

## ALPINA BMW ALPINA B3 BITURBO TOURING ALLRAD

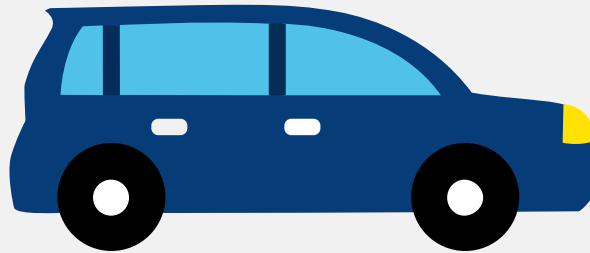

Het kenteken N-144-BZ hoort bij een Alpina Bmw Alpina B3 Biturbo Touring Allrad. Deze auto (stationwagen) werd toegelaten op 09-12-2016. De APK is geldig tot 11-11-2026. Het lege gewicht is 1.745 kg en de maximale toegestane massa is 2.320 kg.

### Inhoudsopgave

<a href="#">1. Algemeen</a>	<a href="#">8. Carrosserie</a>
<a href="#">2. Uiterlijk</a>	<a href="#">9. Afmetingen</a>
<a href="#">3. Fiscaal</a>	<a href="#">10. Massa</a>
<a href="#">4. Historie</a>	<a href="#">11. Trekkracht</a>
<a href="#">5. Status</a>	<a href="#">12. As #1</a>
<a href="#">6. Motor</a>	<a href="#">13. As #2</a>
<a href="#">7. Eigenschappen</a>	

## 1. Algemeen

Merk	Alpina
Model	Bmw Alpina B3 Biturbo Touring Allrad
Handelsbenaming	Bmw Alpina B3 Biturbo Touring Allrad
Type	ALPINA F30
Variant	3315TL
Uitvoering	1
Typegoedkeuringsnummer	E1*KS07/46*0034*08
<a href="#">Bekijk volledig autorapport</a>	
<a href="#">Verkoop je auto zonder stress</a>	

## 2. Uiterlijk

Soort	Auto
Inrichting	Stationwagen
Kleur	Wit
<a href="#">Check schadeverleden</a>	

## 3. Fiscaal

Catalogusprijs	€ 117.902
BPM tarief	€ 12.552
<a href="#">Check huidige waarde</a>	

## 4. Historie

Datum eerste toelating	09-12-2016
Datum afgifte Nederland	05-11-2022
Datum laatste tenaamstelling	22-05-2026

APK vervaldatum	11-11-2026
-----------------	------------

[Bekijk vorige eigenaren](#)[Controleer APK-historie](#)

## 5. Status

Terugroepactie	Nee
----------------	-----

Verzekerd	Ja
-----------	----

Geïmporteerd	Ja
--------------	----

Geëxporteerd	Nee
--------------	-----

Taxi	Nee
------	-----

[Ontdek land van herkomst](#)[Goedkope autoverzekering](#)

## 6. Motor

Aantal cilinders	6
------------------	---

Cilinderinhoud	2.979 cm <sup>3</sup>
----------------	-----------------------

Snelheid beperking	295 km/u
--------------------	----------

[Controleer kilometerstand](#)

## 7. Eigenschappen

Aantal zitplaatsen	5
--------------------	---

Aantal wielen	4
---------------	---

Aantal deuren	5
---------------	---

## 8. Carrosserie

Carrosserie-nummer	1
--------------------	---

Categorie	M1
-----------	----

Type	AC
Type omschrijving	Stationwagen

## 9. Afmetingen

Lengte	463 cm
Breedte	181 cm
Wielbasis	281 cm

## 10. Massa

Leeg gewicht	1.745 kg
Rijklar gewicht	1.845 kg
Technisch limiet massa	2.320 kg
Wettelijk limiet massa	2.320 kg
Maximum massa samenstelling	4.195 kg

## 11. Trekkracht

Maximaal trekgewicht ongeremd	750 kg
Maximaal trekgewicht geremd	1.800 kg

## 12. As #1

As-nummer	1
Plaatscode	Voor
Aangedreven	Ja
Technisch limiet	1.110 kg
Wettelijk limiet	1.110 kg
Spoorbreedte	156 cm

## 13. As #2

As-nummer	2
Plaatscode	Achter
Aangedreven	Ja
Technisch limiet	1.280 kg
Wettelijk limiet	1.280 kg
Spoorbreedte	164 cm