

Autorapport (gratis versie)

CITROEN C3

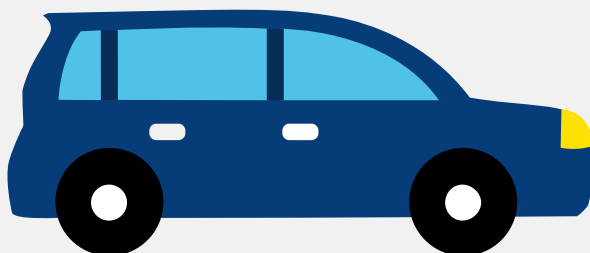

Het kenteken N-105-VR hoort bij een Citroen C3. Deze auto (hatchback) werd toegelaten op 14-01-2022. De APK is geldig tot 14-01-2026. Het lege gewicht is 955 kg en de maximale toegestane massa is 1.540 kg.

Inhoudsopgave

<u>1. Algemeen</u>	<u>8. Eigenschappen</u>
<u>2. Uiterlijk</u>	<u>9. Carrosserie</u>
<u>3. Fiscaal</u>	<u>10. Afmetingen</u>
<u>4. Historie</u>	<u>11. Massa</u>
<u>5. Status</u>	<u>12. Trekkracht</u>
<u>6. Motor</u>	<u>13. As #1</u>
<u>7. Brandstof #1</u>	<u>14. As #2</u>

1. Algemeen

Merk	Citroen
Model	C3
Handelsbenaming	C3
Type	S
Variant	XHMR
Uitvoering	V/AAXS
Typegoedkeuringsnummer	E2*2007/46*0003*66
Fabrikant	Automobiles Citroen
Bekijk volledig autorapport	
Verkoop uw auto	

2. Uiterlijk

Soort	Auto
Inrichting	Hatchback
Kleur	Zwart
Check schadeverleden	

3. Fiscaal

Catalogusprijs	€ 20.660
BPM tarief	€ 3.410
Check huidige waarde	

4. Historie

Datum eerste toelating	14-01-2022
Datum afgifte Nederland	14-01-2022

Datum laatste tenaamstelling	14-01-2022
------------------------------	------------

APK vervaldatum	14-01-2026
-----------------	------------

[Bekijk vorige eigenaren](#)[Controleer APK-historie](#)

5. Status

Terugroepactie	Nee
----------------	-----

Verzekerd	Ja
-----------	----

Geïmporteerd	Nee
--------------	-----

Geëxporteerd	Nee
--------------	-----

Taxi	Nee
------	-----

[Goedkope autoverzekering](#)

6. Motor

Motorcode	HM05
-----------	------

Aantal cilinders	3
------------------	---

Cilinderinhoud	1.199 cm ³
----------------	-----------------------

Snelheid beperking	169 km/u
--------------------	----------

Versnellingsbak	M
-----------------	---

Versnellingen	5
---------------	---

[Controleer kilometerstand](#)

7. Brandstof #1

Brandstof-nummer	1
------------------	---

Brandstof	Benzine
-----------	---------

Emissieklasse	6
---------------	---

Vermogen	61,00 kW (83 pk)
----------	------------------

Brandstofverbruik gecombineerd WLTP	5,4 liter/100 km (18,5 km/liter)
CO2-uitstoot gecombineerd WLTP	122 g/km
Milieuklasse licht	715/2007*2018/1832ap
Geluidsniveau rijdend	68 dB(A)
Geluidsniveau stationair	76 dB(A)
Geluidsniveau toerental	3.750 dB(A)

8. Eigenschappen

Aantal zitplaatsen	5
Aantal wielen	4
Aantal deuren	4

9. Carrosserie

Carrosserie-nummer	1
Categorie	M1
Type	AB
Type omschrijving	Hatchback

10. Afmetingen

Lengte	400 cm
Breedte	175 cm
Wielbasis	254 cm

11. Massa

Leeg gewicht	955 kg
Rijklaar gewicht	1.055 kg
Technisch limiet massa	1.540 kg

Wettelijk limiet massa	1.540 kg
Maximum massa samenstelling	1.990 kg

12. Trekkkracht

Maximaal trekgewicht ongeremd	450 kg
Maximaal trekgewicht geremd	450 kg

13. As #1

As-nummer	1
Plaatscode	Voor
Aangedreven	Ja
Technisch limiet	900 kg
Wettelijk limiet	900 kg
Spoorbreedte	148 cm

14. As #2

As-nummer	2
Plaatscode	Achter
Aangedreven	Nee
Technisch limiet	790 kg
Wettelijk limiet	790 kg
Spoorbreedte	148 cm