

Autorapport (gratis versie)

RENAULT 4

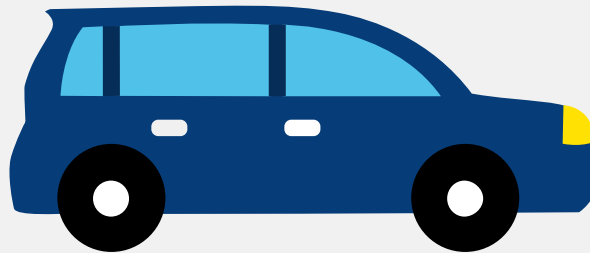

Het kenteken LN-86-BN hoort bij een Renault 4. Deze auto (hatchback) werd toegelaten op 25-10-1984. De APK is geldig tot 14-10-2027. Het lege gewicht is 670 kg en de maximale toegestane massa is 1.025 kg.

Inhoudsopgave

1. Algemeen	8. Carrosserie
2. Uiterlijk	9. Afmetingen
3. Historie	10. Massa
4. Status	11. Trekkracht
5. Motor	12. As #1
6. Brandstof #1	13. As #2
7. Eigenschappen	

1. Algemeen

Merk	Renault
Model	4
Handelsbenaming	4
Bekijk volledig autorapport	
Verkoop je auto zonder stress	

2. Uiterlijk

Soort	Auto
Inrichting	Hatchback
Kleur	Blauw
Check schadeverleden	

3. Historie

Datum eerste toelating	25-10-1984
Datum afgifte Nederland	25-10-1984
Datum laatste tenaamstelling	07-12-2015
APK vervaldatum	14-10-2027
Bekijk vorige eigenaren	
Controleer APK-historie	

4. Status

Terugroepactie	Nee
Verzekerd	Ja
Geïmporteerd	Nee
Geëxporteerd	Nee

Taxi	Nee
------	-----

Goedkope autoverzekering

5. Motor

Aantal cilinders	4
------------------	---

Cilinderinhoud	845 cm ³
----------------	---------------------

Controleer kilometerstand

6. Brandstof #1

Brandstof-nummer	1
------------------	---

Brandstof	Benzine
-----------	---------

Emissieklasse	0
---------------	---

Vermogen	21,00 kW (29 pk)
----------	------------------

Geluidsniveau stationair	74 dB(A)
--------------------------	----------

Geluidsniveau toerental	3.375 dB(A)
-------------------------	-------------

7. Eigenschappen

Aantal wielen	4
---------------	---

Aantal deuren	4
---------------	---

8. Carrosserie

Carrosserie-nummer	1
--------------------	---

Categorie	M1
-----------	----

Type	AB
------	----

Type omschrijving	Hatchback
-------------------	-----------

Plaats chassisnummer	Op kokerbalk by r. voorzitting
----------------------	--------------------------------

9. Afmetingen

Wielbasis	244 cm
-----------	--------

10. Massa

Leeg gewicht	670 kg
Rijklaar gewicht	770 kg
Technisch limiet massa	1.025 kg
Wettelijk limiet massa	1.025 kg

11. Trekkracht

Maximaal trekgewicht ongeremd	335 kg
Maximaal trekgewicht geremd	470 kg

12. As #1

As-nummer	1
Plaatscode	Voor
Wettelijk limiet	500 kg
Spoorbreedte	127 cm

13. As #2

As-nummer	2
Plaatscode	Achter
Wettelijk limiet	570 kg
Spoorbreedte	125 cm