

Autorapport (gratis versie)

OPEL ASTRA SPORTS TOURER+

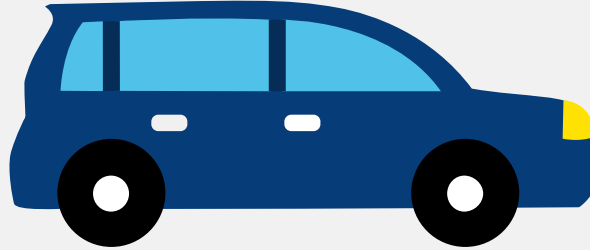

Het kenteken L-949-FT hoort bij een Opel Astra Sports Tourer+. Deze auto (stationwagen) werd toegelaten op 10-05-2021. De APK is geldig tot 10-05-2025. Het lege gewicht is 1.295 kg en de maximale toegestane massa is 1.945 kg.

Inhoudsopgave

1. Algemeen	8. Eigenschappen
2. Uiterlijk	9. Carrosserie
3. Fiscaal	10. Afmetingen
4. Historie	11. Massa
5. Status	12. Trekkkracht
6. Motor	13. As #1
7. Brandstof #1	14. As #2

1. Algemeen

Merk	Opel
Model	Astra Sports Tourer+
Handelsbenaming	Astra Sports Tourer+
Type	B-K
Variant	DA076DB12
Uitvoering	BW1BAYJUDA5
Typegoedkeuringsnummer	E4*2007/46*0996*24
Fabrikant	Opel Automobile GmbH
Bekijk volledig autorapport	
Verkoop uw auto	

2. Uiterlijk

Soort	Auto
Inrichting	Stationwagen
Kleur	Grijs
Check schadeverleden	

3. Fiscaal

Catalogusprijs	€ 31.749
BPM tarief	€ 5.231
Check huidige waarde	

4. Historie

Datum eerste toelating	10-05-2021
Datum afgifte Nederland	10-05-2021

Datum laatste tenaamstelling	10-05-2021
------------------------------	------------

APK vervaldatum	10-05-2025
-----------------	------------

[Bekijk vorige eigenaren](#)[Controleer APK-historie](#)

5. Status

Terugroepactie	Nee
----------------	-----

Verzekerd	Ja
-----------	----

Geïmporteerd	Nee
--------------	-----

Geëxporteerd	Nee
--------------	-----

Taxi	Nee
------	-----

[Goedkope autoverzekering](#)

6. Motor

Motorcode	LXD
-----------	-----

Aantal cilinders	3
------------------	---

Cilinderinhoud	1.496 cm ³
----------------	-----------------------

Snelheid beperking	200 km/u
--------------------	----------

Versnellingsbak	M
-----------------	---

Versnellingen	6
---------------	---

[Controleer kilometerstand](#)

7. Brandstof #1

Brandstof-nummer	1
------------------	---

Brandstof	Diesel
-----------	--------

Emissieklasse	6
---------------	---

Vermogen	77,00 kW (105 pk)
----------	-------------------

Brandstofverbruik in stad NEDC	4,0 liter/100 km (25,0 km/liter)
Brandstofverbruik op snelweg NEDC	3,1 liter/100 km (32,3 km/liter)
Brandstofverbruik gecombineerd NEDC	3,4 liter/100 km (29,4 km/liter)
Brandstofverbruik gecombineerd WLTP	4,3 liter/100 km (23,3 km/liter)
CO2-uitstoot gecombineerd NEDC	90 g/km
CO2-uitstoot gecombineerd WLTP	113 g/km
Milieuklasse licht	715/2007*2018/1832ap
Uitstoot deeltjes licht NEDC	0.00036 g/km
Roetuitstoot NEDC	0.5 g/km
Geluidsniveau rijdend	66 dB(A)
Geluidsniveau stationair	73 dB(A)
Geluidsniveau toerental	3.188 dB(A)

8. Eigenschappen

Aantal zitplaatsen	5
Aantal wielen	4
Aantal deuren	5

9. Carrosserie

Carrosserie-nummer	1
Categorie	M1
Type	AC
Type omschrijving	Stationwagen

10. Afmetingen

Lengte	470 cm
Breedte	181 cm

Wielbasis	266 cm
-----------	--------

11. Massa

Leeg gewicht	1.295 kg
Rijklaar gewicht	1.395 kg
Technisch limiet massa	1.945 kg
Wettelijk limiet massa	1.945 kg
Maximum massa samenstelling	3.200 kg

12. Trekkracht

Maximaal trekgewicht ongeremd	680 kg
Maximaal trekgewicht geremd	1.300 kg

13. As #1

As-nummer	1
Plaatscode	Voor
Technisch limiet	950 kg
Wettelijk limiet	950 kg
Spoorbreedte	154 cm

14. As #2

As-nummer	2
Plaatscode	Achter
Technisch limiet	1.005 kg
Wettelijk limiet	1.005 kg
Spoorbreedte	156 cm