

Autorapport (gratis versie)

TOYOTA TOYOTA AYGO

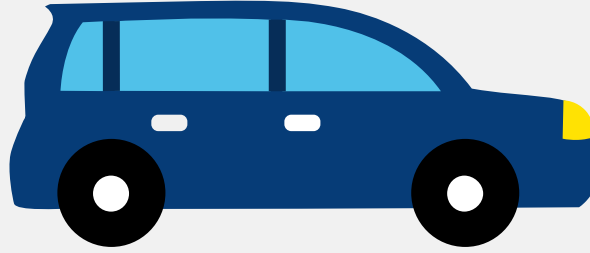

Het kenteken L-774-GR hoort bij een Toyota Toyota Aygo. Deze auto (hatchback) werd toegelaten op 26-05-2021. De APK is geldig tot 26-05-2025. Het lege gewicht is 830 kg en de maximale toegestane massa is 1.240 kg.

Inhoudsopgave

<u>1. Algemeen</u>	<u>8. Eigenschappen</u>
<u>2. Uiterlijk</u>	<u>9. Carrosserie</u>
<u>3. Fiscaal</u>	<u>10. Afmetingen</u>
<u>4. Historie</u>	<u>11. Massa</u>
<u>5. Status</u>	<u>12. As #1</u>
<u>6. Motor</u>	<u>13. As #2</u>
<u>7. Brandstof #1</u>	

1. Algemeen

Merk	Toyota
Model	Toyota Aygo
Handelsbenaming	Toyota Aygo
Type	AB1
Variant	KGB40(H)
Uitvoering	KGB40L-AHMGKW(3W)
Typegoedkeuringsnummer	E6*2007/46*0348*04
Fabrikant	Toyota Motor Europe Nv/sa
Bekijk volledig autorapport	
Verkoop uw auto	

2. Uiterlijk

Soort	Auto
Inrichting	Hatchback
Kleur	Wit
Check schadeverleden	

3. Fiscaal

Catalogusprijs	€ 14.835
BPM tarief	€ 1.958
Check huidige waarde	

4. Historie

Datum eerste toelating	26-05-2021
Datum afgifte Nederland	26-05-2021

Datum laatste tenaamstelling	21-03-2023
------------------------------	------------

APK vervaldatum	26-05-2025
-----------------	------------

[Bekijk vorige eigenaren](#)[Controleer APK-historie](#)

5. Status

Terugroepactie	Nee
----------------	-----

Verzekerd	Ja
-----------	----

Geïmporteerd	Nee
--------------	-----

Geëxporteerd	Nee
--------------	-----

Taxi	Nee
------	-----

[Goedkope autoverzekering](#)

6. Motor

Motorcode	1KR
-----------	-----

Aantal cilinders	3
------------------	---

Cilinderinhoud	998 cm ³
----------------	---------------------

Snelheid beperking	160 km/u
--------------------	----------

Versnellingsbak	M
-----------------	---

Versnellingen	5
---------------	---

[Controleer kilometerstand](#)

7. Brandstof #1

Brandstof-nummer	1
------------------	---

Brandstof	Benzine
-----------	---------

Emissieklasse	6
---------------	---

Vermogen	53,00 kW (72 pk)
----------	------------------

Brandstofverbruik in stad NEDC	4,3 liter/100 km (23,3 km/liter)
Brandstofverbruik op snelweg NEDC	3,5 liter/100 km (28,6 km/liter)
Brandstofverbruik gecombineerd NEDC	3,8 liter/100 km (26,3 km/liter)
Brandstofverbruik gecombineerd WLTP	4,9 liter/100 km (20,4 km/liter)
CO2-uitstoot gecombineerd NEDC	86 g/km
CO2-uitstoot gecombineerd WLTP	111 g/km
Milieuklasse licht	715/2007*2018/1832ap
Geluidsniveau rijdend	69 dB(A)
Geluidsniveau stationair	76 dB(A)
Geluidsniveau toerental	3.750 dB(A)

8. Eigenschappen

Aantal zitplaatsen	4
Aantal wielen	4
Aantal deuren	4

9. Carrosserie

Carrosserie-nummer	1
Categorie	M1
Type	AB
Type omschrijving	Hatchback

10. Afmetingen

Lengte	347 cm
Breedte	162 cm
Wielbasis	234 cm

11. Massa

Leeg gewicht	830 kg
Rijklaar gewicht	930 kg
Technisch limiet massa	1.240 kg
Wettelijk limiet massa	1.240 kg

12. As #1

As-nummer	1
Plaatscode	Voor
Technisch limiet	695 kg
Wettelijk limiet	695 kg
Spoorbreedte	143 cm

13. As #2

As-nummer	2
Plaatscode	Achter
Technisch limiet	695 kg
Wettelijk limiet	695 kg
Spoorbreedte	142 cm