

Autorapport (gratis versie)

FIAT FIAT 500X

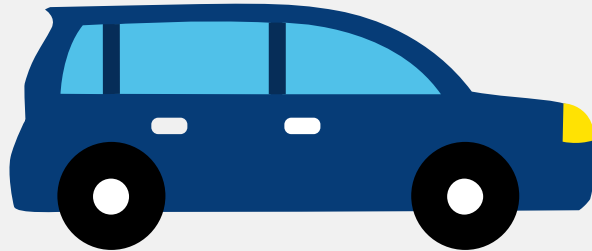

Het kenteken L-734-RG hoort bij een Fiat Fiat 500x. Deze auto (mpv) werd toegelaten op 15-05-2018. De APK is geldig tot 25-05-2024. Het lege gewicht is 1.295 kg en de maximale toegestane massa is 1.875 kg.

Inhoudsopgave

1. Algemeen	8. Eigenschappen
2. Uiterlijk	9. Carrosserie
3. Fiscaal	10. Afmetingen
4. Historie	11. Massa
5. Status	12. Trekkracht
6. Motor	13. As #1
7. Brandstof #1	14. As #2

1. Algemeen

Merk	Fiat
Model	Fiat 500x
Handelsbenaming	Fiat 500x
Type	334
Variant	AXC11
Uitvoering	05B
Typegoedkeuringsnummer	E3*2007/46*0318*06
Fabrikant	Fca Italy S.p.a.
Bekijk volledig autorapport	
Verkoop uw auto	

2. Uiterlijk

Soort	Auto
Inrichting	Mpv
Kleur	Wit
Check schadeverleden	

3. Fiscaal

Catalogusprijs	€ 32.525
BPM tarief	€ 4.021
Check huidige waarde	

4. Historie

Datum eerste toelating	15-05-2018
Datum afgifte Nederland	09-07-2021

Datum laatste tenaamstelling	22-07-2022
------------------------------	------------

APK vervaldatum	25-05-2024
-----------------	------------

[Bekijk vorige eigenaren](#)[Controleer APK-historie](#)

5. Status

Terugroepactie	Nee
----------------	-----

Verzekerd	Ja
-----------	----

Geïmporteerd	Ja
--------------	----

Geëxporteerd	Nee
--------------	-----

Taxi	Nee
------	-----

[Ontdek land van herkomst](#)[Goedkope autoverzekering](#)

6. Motor

Motorcode	55263624
-----------	----------

Aantal cilinders	4
------------------	---

Cilinderinhoud	1.368 cm ³
----------------	-----------------------

Snelheid beperking	190 km/u
--------------------	----------

Versnellingsbak	Automaat
-----------------	----------

Versnellingen	6
---------------	---

[Controleer kilometerstand](#)

7. Brandstof #1

Brandstof-nummer	1
------------------	---

Brandstof	Benzine
-----------	---------

Emissieklasse	6
---------------	---

Vermogen	103,00 kW (140 pk)
Brandstofverbruik in stad NEDC	7,2 liter/100 km (13,9 km/liter)
Brandstofverbruik op snelweg NEDC	4,9 liter/100 km (20,4 km/liter)
Brandstofverbruik gecombineerd NEDC	5,7 liter/100 km (17,5 km/liter)
CO2-uitstoot gecombineerd NEDC	133 g/km
Milieuklasse licht	715/2007*2015/45w
Geluidsniveau rijdend	73 dB(A)
Geluidsniveau stationair	77 dB(A)
Geluidsniveau toerental	3.750 dB(A)

8. Eigenschappen

Aantal zitplaatsen	5
Aantal wielen	4
Aantal deuren	4

9. Carrosserie

Carrosserie-nummer	1
Categorie	M1
Type	AF
Type omschrijving	Multipurpose vehicle (mpv)

10. Afmetingen

Lengte	425 cm
Breedte	180 cm
Wielbasis	257 cm

11. Massa

Leeg gewicht	1.295 kg
Rijklaar gewicht	1.395 kg
Technisch limiet massa	1.875 kg
Wettelijk limiet massa	1.875 kg
Maximum massa samenstelling	3.075 kg

12. Trekkracht

Maximaal trekgewicht ongeremd	600 kg
Maximaal trekgewicht geremd	1.200 kg

13. As #1

As-nummer	1
Plaatscode	Voor
Aangedreven	Ja
Technisch limiet	1.050 kg
Wettelijk limiet	1.050 kg
Spoorbreedte	155 cm

14. As #2

As-nummer	2
Plaatscode	Achter
Aangedreven	Nee
Technisch limiet	900 kg
Wettelijk limiet	900 kg
Spoorbreedte	155 cm