

Autorapport (gratis versie)

FIAT FIAT 500

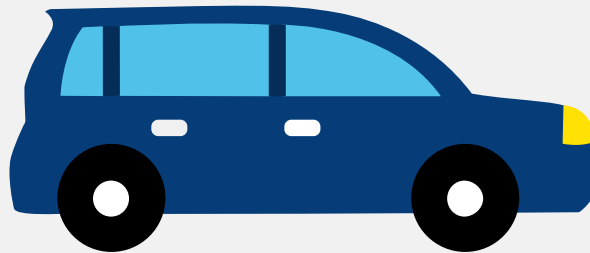

Het kenteken L-669-JG hoort bij een Fiat Fiat 500. Deze auto (hatchback) werd toegelaten op 08-10-2008. De APK is geldig tot 08-08-2024. Het lege gewicht is 840 kg en de maximale toegestane massa is 1.305 kg.

Inhoudsopgave

1. Algemeen	8. Eigenschappen
2. Uiterlijk	9. Carrosserie
3. Fiscaal	10. Afmetingen
4. Historie	11. Massa
5. Status	12. Trekkracht
6. Motor	13. As #1
7. Brandstof #1	14. As #2

1. Algemeen

Merk	Fiat
Model	Fiat 500
Handelsbenaming	Fiat 500
Type	312
Variant	AXA1A
Uitvoering	00
Typegoedkeuringsnummer	E3*2001/116*0261*00
Fabrikant	Fca Italy Spa
Bekijk volledig autorapport	
Verkoop uw auto	

2. Uiterlijk

Soort	Auto
Inrichting	Hatchback
Kleur	Wit
Check schadeverleden	

3. Fiscaal

BPM tarief	€ 1.796
Check huidige waarde	

4. Historie

Datum eerste toelating	08-10-2008
Datum afgifte Nederland	03-07-2021
Datum laatste tenaamstelling	09-08-2023

APK vervaldatum	08-08-2024
-----------------	------------

[Bekijk vorige eigenaren](#)[Controleer APK-historie](#)

5. Status

Terugroepactie	Nee
----------------	-----

Verzekerd	Ja
-----------	----

Geïmporteerd	Ja
--------------	----

Geëxporteerd	Nee
--------------	-----

Taxi	Nee
------	-----

[Ontdek land van herkomst](#)[Goedkope autoverzekering](#)

6. Motor

Motorcode	169A4000
-----------	----------

Aantal cilinders	4
------------------	---

Cilinderinhoud	1.242 cm ³
----------------	-----------------------

Snelheid beperking	160 km/u
--------------------	----------

Versnellingsbak	M
-----------------	---

Versnellingen	5
---------------	---

[Controleer kilometerstand](#)

7. Brandstof #1

Brandstof-nummer	1
------------------	---

Brandstof	Benzine
-----------	---------

Emissieklasse	4
---------------	---

Vermogen	51,00 kW (69 pk)
----------	------------------

Brandstofverbruik in stad NEDC	6,4 liter/100 km (15,6 km/liter)
Brandstofverbruik op snelweg NEDC	4,3 liter/100 km (23,3 km/liter)
Brandstofverbruik gecombineerd NEDC	5,1 liter/100 km (19,6 km/liter)
CO2-uitstoot gecombineerd NEDC	119 g/km
Milieuklasse licht	70/220*2003/76b
Geluidsniveau rijdend	74 dB(A)
Geluidsniveau stationair	82 dB(A)
Geluidsniveau toerental	4.125 dB(A)

8. Eigenschappen

Aantal zitplaatsen	4
Aantal wielen	4
Aantal deuren	2

9. Carrosserie

Carrosserie-nummer	1
Categorie	M1
Type	AB
Type omschrijving	Hatchback
Plaats chassisnummer	R. op bodemplaat in kofferruimte

10. Afmetingen

Lengte	355 cm
Breedte	163 cm
Wielbasis	230 cm

11. Massa

Leeg gewicht	840 kg
Rijklaar gewicht	940 kg
Technisch limiet massa	1.305 kg
Wettelijk limiet massa	1.305 kg
Maximum massa samenstelling	2.105 kg

12. Trekkracht

Maximaal trekgewicht ongeremd	400 kg
Maximaal trekgewicht geremd	800 kg

13. As #1

As-nummer	1
Plaatscode	Voor
Aangedreven	Ja
Technisch limiet	770 kg
Wettelijk limiet	770 kg
Spoorbreedte	141 cm

14. As #2

As-nummer	2
Plaatscode	Achter
Aangedreven	Nee
Technisch limiet	640 kg
Wettelijk limiet	640 kg
Spoorbreedte	141 cm