

Autorapport (gratis versie)

MINI COUNTRYMAN COOPER

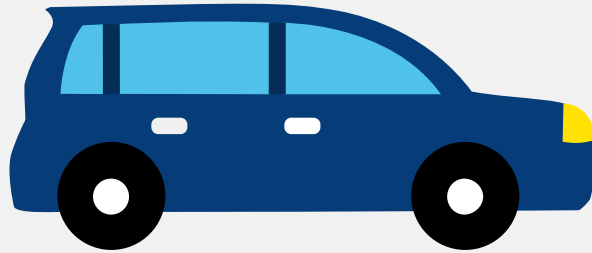

Het kenteken L-459-XD hoort bij een Mini Countryman Cooper. Deze auto (stationwagen) werd toegelaten op 20-12-2017. De APK is geldig tot 20-01-2026. Het lege gewicht is 1.365 kg en de maximale toegestane massa is 1.975 kg.

Inhoudsopgave

| | |
|---------------------------------|----------------------------------|
| 1. Algemeen | 8. Eigenschappen |
| 2. Uiterlijk | 9. Carrosserie |
| 3. Fiscaal | 10. Afmetingen |
| 4. Historie | 11. Massa |
| 5. Status | 12. Trekkracht |
| 6. Motor | 13. As #1 |
| 7. Brandstof #1 | 14. As #2 |

1. Algemeen

| | |
|---|-----------------------------|
| Merk | Mini |
| Model | Countryman Cooper |
| Handelsbenaming | Countryman Cooper |
| Type | FMX |
| Variant | YS31 |
| Uitvoering | CA250000 |
| Typegoedkeuringsnummer | E1*2007/46*1682*02 |
| Fabrikant | Bayerische Motoren Werke Ag |
| Bekijk volledig autorapport | |
| Verkoop uw auto | |

2. Uiterlijk

| | |
|--------------------------------------|--------------|
| Soort | Auto |
| Inrichting | Stationwagen |
| Kleur | Rood |
| Tweede kleur | Zwart |
| Check schadeverleden | |

3. Fiscaal

| | |
|--------------------------------------|----------|
| Catalogusprijs | € 45.324 |
| BPM tarief | € 1.581 |
| Check huidige waarde | |

4. Historie

| | |
|------------------------|------------|
| Datum eerste toelating | 20-12-2017 |
|------------------------|------------|

| | |
|------------------------------|------------|
| Datum afgifte Nederland | 24-01-2022 |
| Datum laatste tenaamstelling | 24-01-2022 |
| APK vervaldatum | 20-01-2026 |

[Bekijk vorige eigenaren](#)[Controleer APK-historie](#)

5. Status

| | |
|----------------|-----|
| Terugroepactie | Nee |
| Verzekerd | Ja |
| Geïmporteerd | Ja |
| Geëxporteerd | Nee |
| Taxi | Nee |

[Ontdek land van herkomst](#)[Goedkope autoverzekering](#)

6. Motor

| | |
|--------------------|-----------------------|
| Motorcode | B38A15A |
| Aantal cilinders | 3 |
| Cilinderinhoud | 1.499 cm ³ |
| Snelheid beperking | 200 km/u |
| Versnellingsbak | Automaat |
| Versnellingen | 6 |

[Controleer kilometerstand](#)

7. Brandstof #1

| | |
|------------------|---------|
| Brandstof-nummer | 1 |
| Brandstof | Benzine |

| | |
|-------------------------------------|----------------------------------|
| Emissieklasse | 6 |
| Vermogen | 100,00 kW (136 pk) |
| Brandstofverbruik in stad NEDC | 6,6 liter/100 km (15,2 km/liter) |
| Brandstofverbruik op snelweg NEDC | 5,0 liter/100 km (20,0 km/liter) |
| Brandstofverbruik gecombineerd NEDC | 5,6 liter/100 km (17,9 km/liter) |
| CO2-uitstoot gecombineerd NEDC | 128 g/km |
| Milieuklasse licht | 715/2007*2016/646w |
| Uitstoot deeltjes licht NEDC | 0.00081 g/km |
| Geluidsniveau rijdend | 69 dB(A) |
| Geluidsniveau stationair | 78 dB(A) |
| Geluidsniveau toerental | 3.300 dB(A) |

8. Eigenschappen

| | |
|--------------------|---|
| Aantal zitplaatsen | 5 |
| Aantal wielen | 4 |
| Aantal deuren | 4 |

9. Carrosserie

| | |
|----------------------|----------------|
| Carrosserie-nummer | 1 |
| Categorie | M1 |
| Type | AC |
| Type omschrijving | Stationwagen |
| Plaats chassisnummer | R. motorruimte |

10. Afmetingen

| | |
|---------|--------|
| Lengte | 430 cm |
| Breedte | 182 cm |

| | |
|-----------|--------|
| Wielbasis | 267 cm |
|-----------|--------|

11. Massa

| | |
|-----------------------------|----------|
| Leeg gewicht | 1.365 kg |
| Rijklaar gewicht | 1.465 kg |
| Technisch limiet massa | 1.975 kg |
| Wettelijk limiet massa | 1.975 kg |
| Maximum massa samenstelling | 3.550 kg |

12. Trekkracht

| | |
|-------------------------------|----------|
| Maximaal trekgewicht ongeremd | 715 kg |
| Maximaal trekgewicht geremd | 1.500 kg |

13. As #1

| | |
|------------------|----------|
| As-nummer | 1 |
| Plaatscode | Voor |
| Aangedreven | Ja |
| Technisch limiet | 1.045 kg |
| Wettelijk limiet | 1.045 kg |
| Spoorbreedte | 159 cm |

14. As #2

| | |
|------------------|--------|
| As-nummer | 2 |
| Plaatscode | Achter |
| Aangedreven | Nee |
| Technisch limiet | 980 kg |
| Wettelijk limiet | 980 kg |
| Spoorbreedte | 159 cm |