

Autorapport (gratis versie)

KIA ED

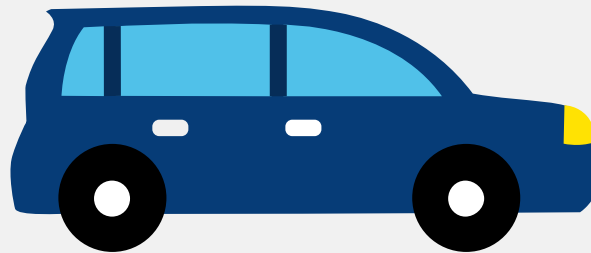

Het kenteken L-249-RV hoort bij een Kia Ed. Deze auto (mpv) werd toegelaten op 20-10-2011. De APK is geldig tot 25-03-2025. Het lege gewicht is 1.163 kg en de maximale toegestane massa is 1.710 kg.

Inhoudsopgave

<u>1. Algemeen</u>	<u>8. Eigenschappen</u>
<u>2. Uiterlijk</u>	<u>9. Carrosserie</u>
<u>3. Fiscaal</u>	<u>10. Afmetingen</u>
<u>4. Historie</u>	<u>11. Massa</u>
<u>5. Status</u>	<u>12. Trekkracht</u>
<u>6. Motor</u>	<u>13. As #1</u>
<u>7. Brandstof #1</u>	<u>14. As #2</u>

1. Algemeen

Merk	Kia
Model	Ed
Handelsbenaming	Ed
Type	ED
Variant	B5PD1
Uitvoering	M56AZ1
Typegoedkeuringsnummer	E4*2001/116*0121*15
Fabrikant	Kia Motors Slovakia S.r.o.
Bekijk volledig autorapport	
Verkoop uw auto	

2. Uiterlijk

Soort	Auto
Inrichting	Mpv
Kleur	Grijs
Check schadeverleden	

3. Fiscaal

Catalogusprijs	€ 18.712
BPM tarief	€ 3.381
Check huidige waarde	

4. Historie

Datum eerste toelating	20-10-2011
Datum afgifte Nederland	13-07-2021

Datum laatste tenaamstelling	26-04-2024
------------------------------	------------

APK vervaldatum	25-03-2025
-----------------	------------

[Bekijk vorige eigenaren](#)[Controleer APK-historie](#)

5. Status

Terugroepactie	Nee
----------------	-----

Verzekerd	Ja
-----------	----

Geïmporteerd	Ja
--------------	----

Geëxporteerd	Nee
--------------	-----

Taxi	Nee
------	-----

[Ontdek land van herkomst](#)[Goedkope autoverzekering](#)

6. Motor

Motorcode	G4FA-5
-----------	--------

Aantal cilinders	4
------------------	---

Cilinderinhoud	1.396 cm ³
----------------	-----------------------

Snelheid beperking	180 km/u
--------------------	----------

Versnellingsbak	M
-----------------	---

Versnellingen	5
---------------	---

[Controleer kilometerstand](#)

7. Brandstof #1

Brandstof-nummer	1
------------------	---

Brandstof	Benzine
-----------	---------

Emissieklasse	5
---------------	---

Vermogen	66,00 kW (90 pk)
Brandstofverbruik in stad NEDC	7,2 liter/100 km (13,9 km/liter)
Brandstofverbruik op snelweg NEDC	5,1 liter/100 km (19,6 km/liter)
Brandstofverbruik gecombineerd NEDC	5,8 liter/100 km (17,2 km/liter)
CO2-uitstoot gecombineerd NEDC	139 g/km
Milieuklasse licht	715/2007*692/2008f
Geluidsniveau rijdend	71 dB(A)
Geluidsniveau stationair	81 dB(A)
Geluidsniveau toerental	3.750 dB(A)

8. Eigenschappen

Aantal zitplaatsen	5
Aantal wielen	4
Aantal deuren	4

9. Carrosserie

Carrosserie-nummer	1
Categorie	M1
Type	AF
Type omschrijving	Multipurpose vehicle (mpv)
Plaats chassisnummer	R. dwarsbalk by voorzitting

10. Afmetingen

Breedte	179 cm
Wielbasis	265 cm

11. Massa

Leeg gewicht	1.163 kg
Rijklaar gewicht	1.263 kg
Technisch limiet massa	1.710 kg
Wettelijk limiet massa	1.710 kg
Maximum massa samenstelling	2.910 kg

12. Trekkracht

Maximaal trekgewicht ongeremd	550 kg
Maximaal trekgewicht geremd	1.200 kg

13. As #1

As-nummer	1
Plaatscode	Voor
Aangedreven	Ja
Technisch limiet	960 kg
Wettelijk limiet	960 kg
Spoorbreedte	155 cm

14. As #2

As-nummer	2
Plaatscode	Achter
Aangedreven	Nee
Technisch limiet	920 kg
Wettelijk limiet	920 kg
Spoorbreedte	154 cm