

# Autorapport (gratis versie)

## FIAT FIAT 500L

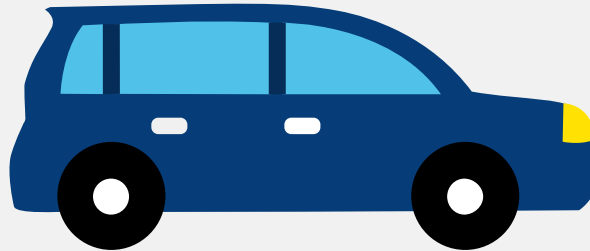

Het kenteken L-061-VH hoort bij een Fiat Fiat 500L. Deze auto (mpv) werd toegelaten op 26-10-2017. De APK is geldig tot 01-11-2025. Het lege gewicht is 1.230 kg en de maximale toegestane massa is 1.800 kg.

### Inhoudsopgave

<u>1. Algemeen</u>	<u>8. Eigenschappen</u>
<u>2. Uiterlijk</u>	<u>9. Carrosserie</u>
<u>3. Fiscaal</u>	<u>10. Afmetingen</u>
<u>4. Historie</u>	<u>11. Massa</u>
<u>5. Status</u>	<u>12. Trekkkracht</u>
<u>6. Motor</u>	<u>13. As #1</u>
<u>7. Brandstof #1</u>	<u>14. As #2</u>

## 1. Algemeen

Merk	Fiat
Model	Fiat 500l
Handelsbenaming	Fiat 500l
Type	199
Variant	LYB1B
Uitvoering	L1V
Typegoedkeuringsnummer	E3*2001/116*0217*51
Fabrikant	Fca Italy S.p.a.
<a href="#">Bekijk volledig autorapport</a>	
<a href="#">Verkoop uw auto</a>	

## 2. Uiterlijk

Soort	Auto
Inrichting	Mpv
Kleur	Wit
<a href="#">Check schadeverleden</a>	

## 3. Fiscaal

Catalogusprijs	€ 27.965
BPM tarief	€ 1.292
<a href="#">Check huidige waarde</a>	

## 4. Historie

Datum eerste toelating	26-10-2017
Datum afgifte Nederland	01-11-2021

Datum laatste tenaamstelling	31-10-2022
------------------------------	------------

APK vervaldatum	01-11-2025
-----------------	------------

[Bekijk vorige eigenaren](#)[Controleer APK-historie](#)

## 5. Status

Terugroepactie	Nee
----------------	-----

Verzekerd	Ja
-----------	----

Geïmporteerd	Ja
--------------	----

Geëxporteerd	Nee
--------------	-----

Taxi	Nee
------	-----

[Ontdek land van herkomst](#)[Goedkope autoverzekering](#)

## 6. Motor

Motorcode	843A1000
-----------	----------

Aantal cilinders	4
------------------	---

Cilinderinhoud	1.368 cm <sup>3</sup>
----------------	-----------------------

Versnellingsbak	M
-----------------	---

Versnellingen	6
---------------	---

[Controleer kilometerstand](#)

## 7. Brandstof #1

Brandstof-nummer	1
------------------	---

Brandstof	Benzine
-----------	---------

Emissieklasse	6
---------------	---

Vermogen	70,00 kW (95 pk)
----------	------------------

Brandstofverbruik in stad NEDC	8,2 liter/100 km (12,2 km/liter)
Brandstofverbruik op snelweg NEDC	5,0 liter/100 km (20,0 km/liter)
Brandstofverbruik gecombineerd NEDC	6,2 liter/100 km (16,1 km/liter)
CO2-uitstoot gecombineerd NEDC	144 g/km
Milieuklasse licht	715/2007*195/2013w
Geluidsniveau rijdend	70 dB(A)
Geluidsniveau stationair	77 dB(A)
Geluidsniveau toerental	3.750 dB(A)

8. Eigenschappen

Aantal zitplaatsen	5
Aantal wielen	4
Aantal deuren	5

9. Carrosserie

Carrosserie-nummer	1
Categorie	M1
Type	AF
Type omschrijving	Multipurpose vehicle (mpv)

10. Afmetingen

Lengte	428 cm
Breedte	180 cm
Wielbasis	261 cm

11. Massa

Leeg gewicht	1.230 kg
--------------	----------

Rijklaar gewicht	1.330 kg
Technisch limiet massa	1.800 kg
Wettelijk limiet massa	1.800 kg
Maximum massa samenstelling	2.800 kg

## 12. Trekkracht

Maximaal trekgewicht ongeremd	400 kg
Maximaal trekgewicht geremd	1.000 kg

## 13. As #1

As-nummer	1
Plaatscode	Voor
Aangedreven	Ja
Technisch limiet	1.050 kg
Wettelijk limiet	1.050 kg
Spoorbreedte	152 cm

## 14. As #2

As-nummer	2
Plaatscode	Achter
Aangedreven	Nee
Technisch limiet	1.000 kg
Wettelijk limiet	1.000 kg
Spoorbreedte	152 cm