

Autorapport (gratis versie)

MERCEDES-BENZ C 320

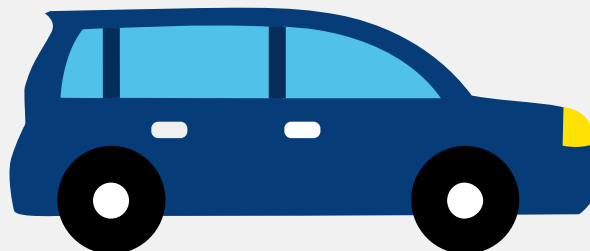

Het kenteken KS-746-N hoort bij een Mercedes-benz C 320. Deze auto (sedan) werd toegelaten op 21-12-2000. De APK is geldig tot 18-11-2024. Het lege gewicht is 1.465 kg en de maximale toegestane massa is 2.045 kg.

Inhoudsopgave

1. Algemeen	8. Eigenschappen
2. Uiterlijk	9. Carrosserie
3. Fiscaal	10. Afmetingen
4. Historie	11. Massa
5. Status	12. Trekkracht
6. Motor	13. As #1
7. Brandstof #1	14. As #2

1. Algemeen

Merk	Mercedes-benz
Model	C 320
Handelsbenaming	C 320
Type	203
Bekijk volledig autorapport	
Verkoop je auto zonder stress	

2. Uiterlijk

Soort	Auto
Inrichting	Sedan
Kleur	Grijs
Check schadeverleden	

3. Fiscaal

BPM tarief	€ 15.019
Check huidige waarde	

4. Historie

Datum eerste toelating	21-12-2000
Datum afgifte Nederland	19-11-2016
Datum laatste tenaamstelling	09-02-2024
APK vervaldatum	18-11-2024
Bekijk vorige eigenaren	
Controleer APK-historie	

5. Status

Terugroepactie	Nee
Verzekerd	Ja
Geïmporteerd	Ja
Geëxporteerd	Nee
Taxi	Nee
Ontdek land van herkomst	
Goedkope autoverzekering	

6. Motor

Aantal cilinders	6
Cilinderinhoud	3.199 cm ³
Controleer kilometerstand	

7. Brandstof #1

Brandstof-nummer	1
Brandstof	Benzine
Emissieklasse	3
Vermogen	160,00 kW (218 pk)
Geluidsniveau rijdend	71 dB(A)
Geluidsniveau stationair	85 dB(A)
Geluidsniveau toerental	4.275 dB(A)

8. Eigenschappen

Aantal zitplaatsen	5
Aantal wielen	4
Aantal deuren	4

9. Carrosserie

Carrosserie-nummer	1
Categorie	M1
Type	AA
Type omschrijving	Sedan
Plaats chassisnummer	R. dwarsbalk v. voorzitting

10. Afmetingen

Wielbasis	272 cm
-----------	--------

11. Massa

Leeg gewicht	1.465 kg
Rijklaar gewicht	1.565 kg
Technisch limiet massa	2.045 kg
Wettelijk limiet massa	2.045 kg
Maximum massa samenstelling	3.550 kg

12. Trekkracht

Maximaal trekgewicht ongeremd	750 kg
Maximaal trekgewicht geremd	1.500 kg

13. As #1

As-nummer	1
Plaatscode	Voor
Wettelijk limiet	1.025 kg
Spoorbreedte	151 cm

14. As #2

As-nummer	2
Plaatscode	Achter
Wettelijk limiet	1.050 kg
Spoorbreedte	148 cm