

Autorapport (gratis versie)

JAGUAR JAGUAR F-PACE

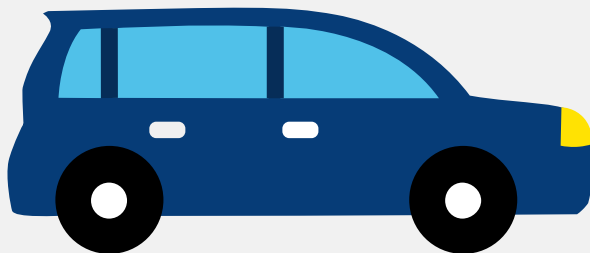

Het kenteken KS-372-B hoort bij een Jaguar Jaguar F-pace. Deze auto (stationwagen) werd toegelaten op 28-06-2016. De APK is geldig tot 17-07-2026. Het lege gewicht is 1.854 kg en de maximale toegestane massa is 2.570 kg.

Inhoudsopgave

1. Algemeen	8. Eigenschappen
2. Uiterlijk	9. Carrosserie
3. Fiscaal	10. Afmetingen
4. Historie	11. Massa
5. Status	12. Trekkracht
6. Motor	13. As #1
7. Brandstof #1	14. As #2

1. Algemeen

Merk	Jaguar
Model	Jaguar F-pace
Handelsbenaming	Jaguar F-pace
Type	DC
Variant	B
Uitvoering	501
Typegoedkeuringsnummer	E11*2007/46*3324*02
Bekijk volledig autorapport	
Verkoop je auto zonder stress	

2. Uiterlijk

Soort	Auto
Inrichting	Stationwagen
Kleur	Wit
Check schadeverleden	

3. Fiscaal

Catalogusprijs	€ 90.085
BPM tarief	€ 2.841
Check huidige waarde	

4. Historie

Datum eerste toelating	28-06-2016
Datum afgifte Nederland	16-11-2016
Datum laatste tenaamstelling	01-07-2023

APK vervaldatum	17-07-2026
-----------------	------------

[Bekijk vorige eigenaren](#)[Controleer APK-historie](#)

5. Status

Terugroepactie	Nee
----------------	-----

Verzekerd	Ja
-----------	----

Geïmporteerd	Ja
--------------	----

Geëxporteerd	Nee
--------------	-----

Taxi	Nee
------	-----

[Ontdek land van herkomst](#)[Goedkope autoverzekering](#)

6. Motor

Aantal cilinders	6
------------------	---

Cilinderinhoud	2.993 cm ³
----------------	-----------------------

[Controleer kilometerstand](#)

7. Brandstof #1

Brandstof-nummer	1
------------------	---

Brandstof	Diesel
-----------	--------

Emissieklasse	6
---------------	---

Vermogen	221,00 kW (301 pk)
----------	--------------------

Brandstofverbruik in stad NEDC	6,9 liter/100 km (14,5 km/liter)
--------------------------------	----------------------------------

Brandstofverbruik op snelweg NEDC	5,6 liter/100 km (17,9 km/liter)
-----------------------------------	----------------------------------

Brandstofverbruik gecombineerd NEDC	6,0 liter/100 km (16,7 km/liter)
-------------------------------------	----------------------------------

CO2-uitstoot gecombineerd NEDC	159 g/km
--------------------------------	----------

Milieuklasse licht	715/2007*2015/45w
Uitstoot deeltjes licht NEDC	0.0002 g/km
Roetuitstoot NEDC	0.5 g/km
Geluidsniveau rijdend	71 dB(A)
Geluidsniveau stationair	77 dB(A)
Geluidsniveau toerental	3.000 dB(A)

8. Eigenschappen

Aantal zitplaatsen	5
Aantal wielen	4
Aantal deuren	5

9. Carrosserie

Carrosserie-nummer	1
Categorie	M1
Categorie toevoeging	G
Type	AC
Type omschrijving	Stationwagen
Plaats chassisnummer	R. motorruimte

10. Afmetingen

Wielbasis	287 cm
-----------	--------

11. Massa

Leeg gewicht	1.854 kg
Rijklaar gewicht	1.954 kg
Technisch limiet massa	2.570 kg

Wettelijk limiet massa	2.570 kg
Maximum massa samenstelling	4.970 kg

12. Trekkraft

Maximaal trekgewicht ongeremd	750 kg
Maximaal trekgewicht geremd	2.400 kg

13. As #1

As-nummer	1
Plaatscode	Voor
Wettelijk limiet	1.270 kg
Spoorbreedte	164 cm

14. As #2

As-nummer	2
Plaatscode	Achter
Wettelijk limiet	1.420 kg
Spoorbreedte	165 cm