

Autorapport (gratis versie)

BYD BYD SEAL U DM-I

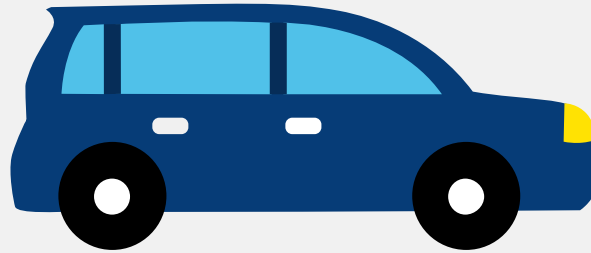

Het kenteken KLB-14-V hoort bij een Byd Byd Seal U Dm-i. Deze auto (mpv) werd toegelaten op 30-03-2026. Het lege gewicht is 1.915 kg en de maximale toegestane massa is 2.350 kg.

Inhoudsopgave

1. Algemeen	8. Carrosserie
2. Uiterlijk	9. Afmetingen
3. Fiscaal	10. Massa
4. Historie	11. Trekkracht
5. Status	12. As #1
6. Motor	13. As #2
7. Eigenschappen	

1. Algemeen

Merk	Byd
Model	Byd Seal U Dm-i
Handelsbenaming	Byd Seal U Dm-i
Type	SA3
Variant	MH2F1C
Uitvoering	3AZH5E2J3RL2
Typegoedkeuringsnummer	E9*2018/858*11535*05
Bekijk volledig autorapport	
Verkoop je auto zonder stress	

2. Uiterlijk

Soort	Auto
Inrichting	Mpv
Kleur	Zwart
Check schadeverleden	

3. Fiscaal

Catalogusprijs	€ 38.619
BPM tarief	€ 719
Check huidige waarde	

4. Historie

Datum eerste toelating	30-03-2026
Datum afgifte Nederland	06-06-2026
Datum laatste tenaamstelling	06-06-2026

[Bekijk vorige eigenaren](#)

5. Status

Terugroepactie	Nee
Verzekerd	Ja
Geïmporteerd	Ja
Geëxporteerd	Nee
Taxi	Nee

[Ontdek land van herkomst](#)

[Goedkope autoverzekering](#)

6. Motor

Aantal cilinders	4
Cilinderinhoud	1.498 cm ³
Snelheid beperking	170 km/u

[Controleer kilometerstand](#)

7. Eigenschappen

Aantal zitplaatsen	5
Aantal wielen	4
Aantal deuren	5

8. Carrosserie

Carrosserie-nummer	1
Categorie	M1
Type	AF
Type omschrijving	Multipurpose vehicle (mpv)

9. Afmetingen

Lengte	478 cm
Breedte	189 cm
Wielbasis	277 cm

10. Massa

Leeg gewicht	1.915 kg
Rijklaar gewicht	2.015 kg
Technisch limiet massa	2.350 kg
Wettelijk limiet massa	2.350 kg
Maximum massa samenstelling	2.900 kg

11. Trekkracht

Maximaal trekgewicht ongeremd	750 kg
Maximaal trekgewicht geremd	750 kg

12. As #1

As-nummer	1
Plaatscode	Voor
Aangedreven	Ja
Technisch limiet	1.230 kg
Wettelijk limiet	1.230 kg
Spoorbreedte	163 cm

13. As #2

As-nummer	2
Plaatscode	Achter
Aangedreven	Nee

Technisch limiet	1.140 kg
Wettelijk limiet	1.140 kg
Spoorbreedte	163 cm