

Autorapport (gratis versie)

MAZDA MAZDA CX-3

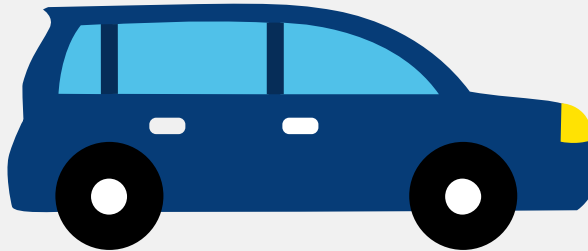

Het kenteken KL-673-X hoort bij een Mazda Mazda Cx-3. Deze auto (stationwagen) werd toegelaten op 14-10-2016. De APK is geldig tot 30-08-2025. Het lege gewicht is 1.130 kg en de maximale toegestane massa is 1.690 kg.

Inhoudsopgave

1. Algemeen	8. Eigenschappen
2. Uiterlijk	9. Carrosserie
3. Fiscaal	10. Afmetingen
4. Historie	11. Massa
5. Status	12. Trekkracht
6. Motor	13. As #1
7. Brandstof #1	14. As #2

1. Algemeen

Merk	Mazda
Model	Mazda Cx-3
Handelsbenaming	Mazda Cx-3
Type	DJ1
Variant	6W7
Uitvoering	61W0
Typegoedkeuringsnummer	E1*2007/46*1335*06
Fabrikant	Mazda Motor Corporation
Bekijk volledig autorapport	
Verkoop uw auto	

2. Uiterlijk

Soort	Auto
Inrichting	Stationwagen
Kleur	Wit
Check schadeverleden	

3. Fiscaal

Catalogusprijs	€ 24.934
BPM tarief	€ 6.356
Check huidige waarde	

4. Historie

Datum eerste toelating	14-10-2016
Datum afgifte Nederland	14-10-2016

Datum laatste tenaamstelling	04-05-2024
------------------------------	------------

APK vervaldatum	30-08-2025
-----------------	------------

[Bekijk vorige eigenaren](#)[Controleer APK-historie](#)

5. Status

Terugroepactie	Nee
----------------	-----

Verzekerd	Ja
-----------	----

Geïmporteerd	Nee
--------------	-----

Geëxporteerd	Nee
--------------	-----

Taxi	Nee
------	-----

[Goedkope autoverzekering](#)

6. Motor

Motorcode	PE
-----------	----

Aantal cilinders	4
------------------	---

Cilinderinhoud	1.998 cm ³
----------------	-----------------------

Versnellingsbak	M
-----------------	---

Versnellingen	6
---------------	---

[Controleer kilometerstand](#)

7. Brandstof #1

Brandstof-nummer	1
------------------	---

Brandstof	Benzine
-----------	---------

Emissieklasse	6
---------------	---

Vermogen	88,00 kW (120 pk)
----------	-------------------

Brandstofverbruik in stad NEDC	7,4 liter/100 km (13,5 km/liter)
--------------------------------	----------------------------------

Brandstofverbruik op snelweg NEDC	4,9 liter/100 km (20,4 km/liter)
Brandstofverbruik gecombineerd NEDC	5,9 liter/100 km (16,9 km/liter)
CO2-uitstoot gecombineerd NEDC	137 g/km
Milieuklasse licht	715/2007*2015/45/)
Uitstoot deeltjes licht NEDC	0.0022 g/km
Geluidsniveau rijdend	69 dB(A)
Geluidsniveau stationair	81 dB(A)
Geluidsniveau toerental	3.750 dB(A)

8. Eigenschappen

Aantal zitplaatsen	5
Aantal wielen	4
Aantal deuren	4

9. Carrosserie

Carrosserie-nummer	1
Categorie	M1
Type	AC
Type omschrijving	Stationwagen
Plaats chassisnummer	In pers.ruimte v.

10. Afmetingen

Lengte	428 cm
Breedte	177 cm
Wielbasis	257 cm

11. Massa

Leeg gewicht	1.130 kg
Rijklaar gewicht	1.230 kg
Technisch limiet massa	1.690 kg
Wettelijk limiet massa	1.690 kg
Maximum massa samenstelling	2.890 kg

12. Trekkracht

Maximaal trekgewicht ongeremd	605 kg
Maximaal trekgewicht geremd	1.200 kg

13. As #1

As-nummer	1
Plaatscode	Voor
Technisch limiet	900 kg
Wettelijk limiet	900 kg
Spoorbreedte	153 cm

14. As #2

As-nummer	2
Plaatscode	Achter
Technisch limiet	870 kg
Wettelijk limiet	870 kg
Spoorbreedte	152 cm