

Autorapport (gratis versie)

BMW 3ER REIHE

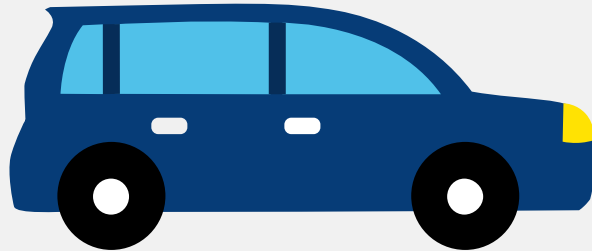

Het kenteken KL-157-X hoort bij een Bmw 3er Reihe. Deze auto (sedan) werd toegelaten op 25-06-2002. De APK is geldig tot 16-05-2025. Het lege gewicht is 1.285 kg en de maximale toegestane massa is 1.810 kg.

Inhoudsopgave

1. Algemeen	8. Eigenschappen
2. Uiterlijk	9. Carrosserie
3. Fiscaal	10. Afmetingen
4. Historie	11. Massa
5. Status	12. Trekkkracht
6. Motor	13. As #1
7. Brandstof #1	14. As #2

1. Algemeen

Merk	Bmw
Model	3er Reihe
Handelsbenaming	3er Reihe
Variant	AY31
Uitvoering	31
Typegoedkeuringsnummer	E1*98/14*0097*10
Fabrikant	Bayerische Motoren Werke Ag
Bekijk volledig autorapport	
Verkoop uw auto	

2. Uiterlijk

Soort	Auto
Inrichting	Sedan
Kleur	Paars
Check schadeverleden	

3. Fiscaal

BPM tarief	€ 6.667
Check huidige waarde	

4. Historie

Datum eerste toelating	25-06-2002
Datum afgifte Nederland	26-04-2017
Datum laatste tenaamstelling	30-03-2019
APK vervaldatum	16-05-2025

[Bekijk vorige eigenaren](#)[Controleer APK-historie](#)

5. Status

Terugroepactie	Nee
Verzekerd	Ja
Geïmporteerd	Ja
Geëxporteerd	Nee
Taxi	Nee

[Ontdek land van herkomst](#)[Goedkope autoverzekering](#)

6. Motor

Motorcode	N42B18A
Aantal cilinders	4
Cilinderinhoud	1.796 cm ³
Versnellingsbak	M
Versnellingen	5

[Controleer kilometerstand](#)

7. Brandstof #1

Brandstof-nummer	1
Brandstof	Benzine
Emissieklasse	4
Vermogen	85,00 kW (116 pk)
Brandstofverbruik in stad NEDC	9,9 liter/100 km (10,1 km/liter)
Brandstofverbruik op snelweg NEDC	5,5 liter/100 km (18,2 km/liter)

Brandstofverbruik gecombineerd NEDC	7,1 liter/100 km (14,1 km/liter)
CO2-uitstoot gecombineerd NEDC	172 g/km
Milieuklasse licht	70/220*1999/102b
Geluidsniveau rijdend	72 dB(A)
Geluidsniveau stationair	78 dB(A)
Geluidsniveau toerental	4.125 dB(A)

8. Eigenschappen

Aantal zitplaatsen	5
Aantal wielen	4
Aantal deuren	4

9. Carrosserie

Carrosserie-nummer	1
Categorie	M1
Type	AA
Type omschrijving	Sedan
Plaats chassisnummer	Op r. schroefveerkoker onder motorkap

10. Afmetingen

Lengte	447 cm
Wielbasis	273 cm

11. Massa

Leeg gewicht	1.285 kg
Rijklaar gewicht	1.385 kg
Technisch limiet massa	1.810 kg

Wettelijk limiet massa	1.810 kg
Maximum massa samenstelling	3.135 kg

12. Trekkraft

Maximaal trekgewicht ongeremd	670 kg
Maximaal trekgewicht geremd	1.250 kg

13. As #1

As-nummer	1
Plaatscode	Voor
Wettelijk limiet	880 kg
Spoorbreedte	148 cm

14. As #2

As-nummer	2
Plaatscode	Achter
Wettelijk limiet	1.005 kg
Spoorbreedte	149 cm