

Autorapport (gratis versie)

MG MG ZS

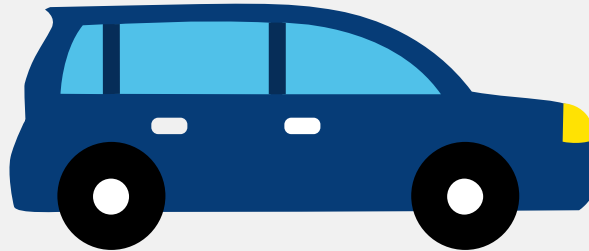

Het kenteken KKR-07-J hoort bij een Mg Mg Zs. Deze auto (hatchback) werd toegelaten op 17-06-2026. De APK is geldig tot 17-06-2030. Het lege gewicht is 1.395 kg en de maximale toegestane massa is 1.890 kg.

Inhoudsopgave

1. Algemeen	8. Carrosserie
2. Uiterlijk	9. Afmetingen
3. Fiscaal	10. Massa
4. Historie	11. Trekkracht
5. Status	12. As #1
6. Motor	13. As #2
7. Eigenschappen	

1. Algemeen

Merk	Mg
Model	Mg Zs
Handelsbenaming	Mg Zs
Type	ZS3A
Variant	AB1NA
Uitvoering	CAAA5LFPBC
Typegoedkeuringsnummer	E4*2018/858*00220*04
Bekijk volledig autorapport	
Verkoop je auto zonder stress	

2. Uiterlijk

Soort	Auto
Inrichting	Hatchback
Kleur	Grijs
Check schadeverleden	

3. Fiscaal

Catalogusprijs	€ 32.651
BPM tarief	€ 5.442
Check huidige waarde	

4. Historie

Datum eerste toelating	17-06-2026
Datum afgifte Nederland	17-06-2026
Datum laatste tenaamstelling	17-06-2026

APK vervaldatum	17-06-2030
-----------------	------------

[Bekijk vorige eigenaren](#)

5. Status

Terugroepactie	Nee
----------------	-----

Verzekerd	Ja
-----------	----

Geïmporteerd	Nee
--------------	-----

Geëxporteerd	Nee
--------------	-----

Taxi	Nee
------	-----

[Goedkope autoverzekering](#)

6. Motor

Aantal cilinders	4
------------------	---

Cilinderinhoud	1.498 cm ³
----------------	-----------------------

Snelheid beperking	168 km/u
--------------------	----------

[Controleer kilometerstand](#)

7. Eigenschappen

Aantal zitplaatsen	5
--------------------	---

Aantal wielen	4
---------------	---

Aantal deuren	5
---------------	---

8. Carrosserie

Carrosserie-nummer	1
--------------------	---

Categorie	M1
-----------	----

Type	AB
------	----

Type omschrijving	Hatchback
-------------------	-----------

9. Afmetingen

Lengte	443 cm
Breedte	182 cm
Wielbasis	261 cm

10. Massa

Leeg gewicht	1.395 kg
Rijklaar gewicht	1.495 kg
Technisch limiet massa	1.890 kg
Wettelijk limiet massa	1.890 kg
Maximum massa samenstelling	2.390 kg

11. Trekkracht

Maximaal trekgewicht ongeremd	500 kg
Maximaal trekgewicht geremd	500 kg

12. As #1

As-nummer	1
Plaatscode	Voor
Aangedreven	Ja
Technisch limiet	1.010 kg
Wettelijk limiet	1.010 kg
Spoorbreedte	154 cm

13. As #2

As-nummer	2
Plaatscode	Achter
Aangedreven	Nee

Technisch limiet	880 kg
Wettelijk limiet	880 kg
Spoorbreedte	156 cm