

Autorapport (gratis versie)

KIA EV4

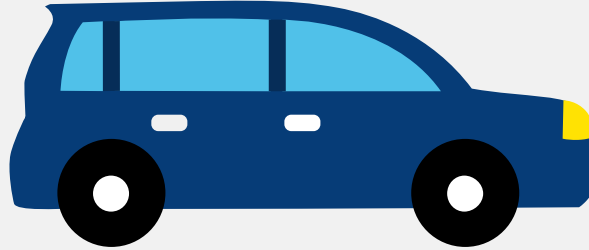

Het kenteken KKP-73-Z hoort bij een Kia Ev4. Deze auto (mpv) werd toegelaten op 05-06-2026. De APK is geldig tot 05-06-2030. Het lege gewicht is 1.810 kg en de maximale toegestane massa is 2.355 kg.

Inhoudsopgave

1. Algemeen	8. Carrosserie
2. Uiterlijk	9. Afmetingen
3. Fiscaal	10. Massa
4. Historie	11. Trekkracht
5. Status	12. As #1
6. Motor	13. As #2
7. Eigenschappen	

1. Algemeen

Merk	Kia
Model	Ev4
Handelsbenaming	Ev4
Type	SZ1E
Variant	F5E22
Uitvoering	E11BY1
Typegoedkeuringsnummer	E5*2018/858*00486*00
Bekijk volledig autorapport	
Verkoop je auto zonder stress	

2. Uiterlijk

Soort	Auto
Inrichting	Mpv
Kleur	Grijs
Check schadeverleden	

3. Fiscaal

Catalogusprijs	€ 41.700
BPM tarief	€ 687
Check huidige waarde	

4. Historie

Datum eerste toelating	05-06-2026
Datum afgifte Nederland	05-06-2026
Datum laatste tenaamstelling	05-06-2026

APK vervaldatum	05-06-2030
-----------------	------------

[Bekijk vorige eigenaren](#)

5. Status

Terugroepactie	Nee
----------------	-----

Verzekerd	Ja
-----------	----

Geïmporteerd	Nee
--------------	-----

Geëxporteerd	Nee
--------------	-----

Taxi	Nee
------	-----

[Goedkope autoverzekering](#)

6. Motor

Snelheid beperking	170 km/u
--------------------	----------

[Controleer kilometerstand](#)

7. Eigenschappen

Aantal zitplaatsen	5
--------------------	---

Aantal wielen	4
---------------	---

Aantal deuren	5
---------------	---

8. Carrosserie

Carrosserie-nummer	1
--------------------	---

Categorie	M1
-----------	----

Type	AF
------	----

Type omschrijving	Multipurpose vehicle (mpv)
-------------------	----------------------------

9. Afmetingen

Lengte	445 cm
Breedte	186 cm
Wielbasis	282 cm

10. Massa

Leeg gewicht	1.810 kg
Rijklaar gewicht	1.910 kg
Technisch limiet massa	2.355 kg
Wettelijk limiet massa	2.355 kg
Maximum massa samenstelling	3.355 kg

11. Trekkracht

Maximaal trekgewicht ongeremd	750 kg
Maximaal trekgewicht geremd	1.000 kg

12. As #1

As-nummer	1
Plaatscode	Voor
Aangedreven	Ja
Technisch limiet	1.237 kg
Wettelijk limiet	1.237 kg
Spoorbreedte	161 cm

13. As #2

As-nummer	2
Plaatscode	Achter
Aangedreven	Nee
Technisch limiet	1.205 kg

Wettelijk limiet	1.205 kg
------------------	----------

Spoorbreedte	162 cm
--------------	--------