

Autorapport (gratis versie)

KIA EV2

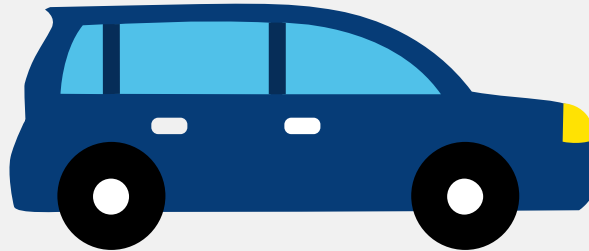

Het kenteken KKG-92-K hoort bij een Kia Ev2. Het is niet bekend wanneer deze auto (mpv) werd toegelaten. Het lege gewicht is 1.525 kg en de maximale toegestane massa is 2.090 kg.

Inhoudsopgave

1. Algemeen	7. Carrosserie
2. Uiterlijk	8. Afmetingen
3. Fiscaal	9. Massa
4. Status	10. Trekkkracht
5. Motor	11. As #1
6. Eigenschappen	12. As #2

1. Algemeen

Merk	Kia
Model	Ev2
Handelsbenaming	Ev2
Type	QV1
Variant	F5E12
Uitvoering	E11AZ1
Typegoedkeuringsnummer	E4*2018/858*00310*00
Bekijk volledig autorapport	
Verkoop je auto zonder stress	

2. Uiterlijk

Soort	Auto
Inrichting	Mpv
Kleur	Wit
Check schadeverleden	

3. Fiscaal

Catalogusprijs	€ 29.940
BPM tarief	€ 687

4. Status

Terugroepactie	Nee
Verzekerd	Nee
Geïmporteerd	Ja
Geëxporteerd	Nee

Taxi	Nee
------	-----

[Ontdek land van herkomst](#)[Goedkope autoverzekering](#)

5. Motor

Snelheid beperking	161 km/u
--------------------	----------

[Controleer kilometerstand](#)

6. Eigenschappen

Aantal zitplaatsen	5
--------------------	---

Aantal wielen	4
---------------	---

Aantal deuren	5
---------------	---

7. Carrosserie

Carrosserie-nummer	1
--------------------	---

Categorie	M1
-----------	----

Type	AF
------	----

Type omschrijving	Multipurpose vehicle (mpv)
-------------------	----------------------------

8. Afmetingen

Lengte	406 cm
--------	--------

Breedte	180 cm
---------	--------

Wielbasis	257 cm
-----------	--------

9. Massa

Leeg gewicht	1.525 kg
--------------	----------

Rijklaar gewicht	1.625 kg
------------------	----------

Technisch limiet massa	2.090 kg
Wettelijk limiet massa	2.090 kg
Maximum massa samenstelling	2.840 kg

10. Trekkracht

Maximaal trekgewicht ongeremd	750 kg
Maximaal trekgewicht geremd	750 kg

11. As #1

As-nummer	1
Plaatscode	Voor
Aangedreven	Ja
Technisch limiet	1.135 kg
Wettelijk limiet	1.135 kg
Spoorbreedte	157 cm

12. As #2

As-nummer	2
Plaatscode	Achter
Aangedreven	Nee
Technisch limiet	1.070 kg
Wettelijk limiet	1.070 kg
Spoorbreedte	159 cm