

Autorapport (gratis versie)

MG MG4 EV URBAN

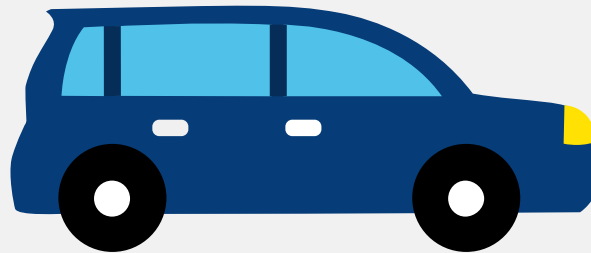

Het kenteken KJJ-91-S hoort bij een Mg Mg4 Ev Urban. Het is niet bekend wanneer deze auto (hatchback) werd toegelaten. Het lege gewicht is 1.435 kg en de maximale toegestane massa is 1.910 kg.

Inhoudsopgave

1. Algemeen	7. Carrosserie
2. Uiterlijk	8. Afmetingen
3. Fiscaal	9. Massa
4. Status	10. Trekkracht
5. Motor	11. As #1
6. Eigenschappen	12. As #2

1. Algemeen

Merk	Mg
Model	Mg4 Ev Urban
Handelsbenaming	Mg4 Ev Urban
Type	AH4E
Variant	AB1EE
Uitvoering	NAOF5LGEAA
Typegoedkeuringsnummer	E4*2018/858*00271*00
Bekijk volledig autorapport	
Verkoop je auto zonder stress	

2. Uiterlijk

Soort	Auto
Inrichting	Hatchback
Kleur	Grijs
Check schadeverleden	

3. Fiscaal

Catalogusprijs	€ 25.111
BPM tarief	€ 687

4. Status

Terugroepactie	Nee
Verzekerd	Nee
Geïmporteerd	Ja
Geëxporteerd	Nee

Taxi	Nee
------	-----

[Ontdek land van herkomst](#)[Goedkope autoverzekering](#)

5. Motor

Snelheid beperking	160 km/u
--------------------	----------

[Controleer kilometerstand](#)

6. Eigenschappen

Aantal zitplaatsen	5
Aantal wielen	4
Aantal deuren	5

7. Carrosserie

Carrosserie-nummer	1
Categorie	M1
Type	AB
Type omschrijving	Hatchback

8. Afmetingen

Lengte	440 cm
Breedte	184 cm
Wielbasis	274 cm

9. Massa

Leeg gewicht	1.435 kg
Rijklaar gewicht	1.535 kg

Technisch limiet massa	1.910 kg
Wettelijk limiet massa	1.910 kg
Maximum massa samenstelling	2.410 kg

10. Trekkraft

Maximaal trekgewicht ongeremd	500 kg
Maximaal trekgewicht geremd	500 kg

11. As #1

As-nummer	1
Plaatscode	Voor
Aangedreven	Ja
Technisch limiet	950 kg
Wettelijk limiet	950 kg
Spoorbreedte	155 cm

12. As #2

As-nummer	2
Plaatscode	Achter
Aangedreven	Nee
Technisch limiet	1.050 kg
Wettelijk limiet	1.050 kg
Spoorbreedte	155 cm