

# Autorapport (gratis versie)

## MG MG3 HYBRID+

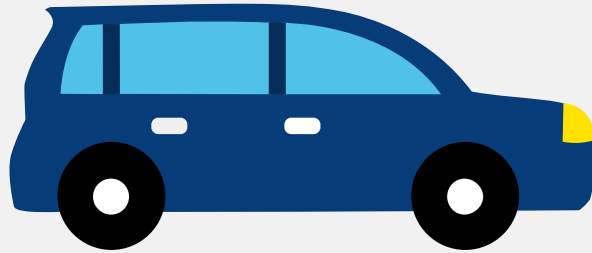

Het kenteken KHN-19-H hoort bij een Mg Mg3 Hybrid+. Deze auto (hatchback) werd toegelaten op 28-05-2026. De APK is geldig tot 28-05-2030. Het lege gewicht is 1.283 kg en de maximale toegestane massa is 1.766 kg.

### Inhoudsopgave

<a href="#">1. Algemeen</a>	<a href="#">8. Carrosserie</a>
<a href="#">2. Uiterlijk</a>	<a href="#">9. Afmetingen</a>
<a href="#">3. Fiscaal</a>	<a href="#">10. Massa</a>
<a href="#">4. Historie</a>	<a href="#">11. Trekkracht</a>
<a href="#">5. Status</a>	<a href="#">12. As #1</a>
<a href="#">6. Motor</a>	<a href="#">13. As #2</a>
<a href="#">7. Eigenschappen</a>	

## 1. Algemeen

Merk	Mg
Model	Mg3 Hybrid+
Handelsbenaming	Mg3 Hybrid+
Type	ZP2A
Variant	AB1NA
Uitvoering	CAAA5LFPBC
Typegoedkeuringsnummer	E4*2018/858*00192*04
<a href="#">Bekijk volledig autorapport</a>	
<a href="#">Verkoop je auto zonder stress</a>	

## 2. Uiterlijk

Soort	Auto
Inrichting	Hatchback
Kleur	Rood
<a href="#">Check schadeverleden</a>	

## 3. Fiscaal

Catalogusprijs	€ 26.401
BPM tarief	€ 2.727
<a href="#">Check huidige waarde</a>	

## 4. Historie

Datum eerste toelating	28-05-2026
Datum afgifte Nederland	28-05-2026
Datum laatste tenaamstelling	28-05-2026

APK vervaldatum	28-05-2030
-----------------	------------

[Bekijk vorige eigenaren](#)

## 5. Status

Terugroepactie	Nee
----------------	-----

Verzekerd	Ja
-----------	----

Geïmporteerd	Nee
--------------	-----

Geëxporteerd	Nee
--------------	-----

Taxi	Nee
------	-----

[Goedkope autoverzekering](#)

## 6. Motor

Aantal cilinders	4
------------------	---

Cilinderinhoud	1.498 cm <sup>3</sup>
----------------	-----------------------

Snelheid beperking	170 km/u
--------------------	----------

[Controleer kilometerstand](#)

## 7. Eigenschappen

Aantal zitplaatsen	5
--------------------	---

Aantal wielen	4
---------------	---

Aantal deuren	5
---------------	---

## 8. Carrosserie

Carrosserie-nummer	1
--------------------	---

Categorie	M1
-----------	----

Type	AB
------	----

Type omschrijving	Hatchback
-------------------	-----------

## 9. Afmetingen

Lengte	411 cm
Breedte	180 cm
Wielbasis	256 cm

## 10. Massa

Leeg gewicht	1.283 kg
Rijklaar gewicht	1.383 kg
Technisch limiet massa	1.766 kg
Wettelijk limiet massa	1.766 kg
Maximum massa samenstelling	2.266 kg

## 11. Trekkracht

Maximaal trekgewicht ongeremd	500 kg
Maximaal trekgewicht geremd	500 kg

## 12. As #1

As-nummer	1
Plaatscode	Voor
Aangedreven	Ja
Technisch limiet	946 kg
Wettelijk limiet	946 kg
Spoorbreedte	151 cm

## 13. As #2

As-nummer	2
Plaatscode	Achter
Aangedreven	Nee

Technisch limiet	820 kg
Wettelijk limiet	820 kg
Spoorbreedte	154 cm