

Autorapport (gratis versie)

KIA EV6

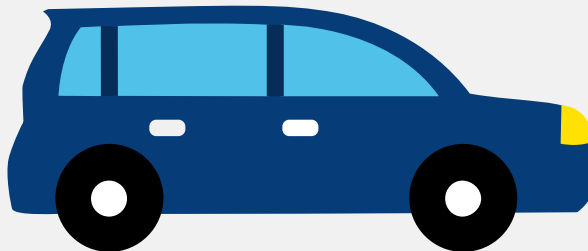

Het kenteken KHL-92-X hoort bij een Kia Ev6. Deze auto (mpv) werd toegelaten op 04-03-2024. De APK is geldig tot 04-03-2028. Het lege gewicht is 1.990 kg en de maximale toegestane massa is 2.530 kg.

Inhoudsopgave

1. Algemeen	8. Eigenschappen
2. Uiterlijk	9. Carrosserie
3. Fiscaal	10. Afmetingen
4. Historie	11. Massa
5. Status	12. Trekkkracht
6. Motor	13. As #1
7. Brandstof #1	14. As #2

1. Algemeen

Merk	Kia
Model	Ev6
Handelsbenaming	Ev6
Type	CV
Variant	F5E44
Uitvoering	E11B11
Typegoedkeuringsnummer	E9*2018/858*11073*04
Bekijk volledig autorapport	
Verkoop je auto zonder stress	

2. Uiterlijk

Soort	Auto
Inrichting	Mpv
Kleur	Zwart
Check schadeverleden	

3. Fiscaal

Catalogusprijs	€ 64.559
Check huidige waarde	

4. Historie

Datum eerste toelating	04-03-2024
Datum afgifte Nederland	06-05-2026
Datum laatste tenaamstelling	06-05-2026
APK vervaldatum	04-03-2028

[Bekijk vorige eigenaren](#)

5. Status

Terugroepactie	Nee
Verzekerd	Ja
Geïmporteerd	Ja
Geëxporteerd	Nee
Taxi	Nee
Ontdek land van herkomst	
Goedkope autoverzekering	

6. Motor

Snelheid beperking	188 km/u
Controleer kilometerstand	

7. Brandstof #1

Brandstof-nummer	1
Brandstof	Elektriciteit
Emissieklasse	Z
Nominaal continu elektrisch vermogen	25,00 kW (34 pk)
Netto maximaal elektrisch vermogen	73,90 kW (101 pk)
Milieuklasse licht	715/2007*2018/1832ax

8. Eigenschappen

Aantal zitplaatsen	5
Aantal wielen	4
Aantal deuren	5

9. Carrosserie

Carrosserie-nummer	1
Categorie	M1
Type	AF
Type omschrijving	Multipurpose vehicle (mpv)

10. Afmetingen

Wielbasis	290 cm
-----------	--------

11. Massa

Leeg gewicht	1.990 kg
Rijklaar gewicht	2.090 kg
Technisch limiet massa	2.530 kg
Wettelijk limiet massa	2.530 kg
Maximum massa samenstelling	4.130 kg

12. Trekkracht

Maximaal trekgewicht ongeremd	750 kg
Maximaal trekgewicht geremd	1.600 kg

13. As #1

As-nummer	1
Plaatscode	Voor
Aangedreven	Ja
Technisch limiet	1.280 kg
Wettelijk limiet	1.280 kg
Spoorbreedte	162 cm

14. As #2

As-nummer	2
Plaatscode	Achter
Aangedreven	Ja
Technisch limiet	1.390 kg
Wettelijk limiet	1.390 kg
Spoorbreedte	163 cm