

Autorapport (gratis versie)

BMW X1 XDRIVE25E

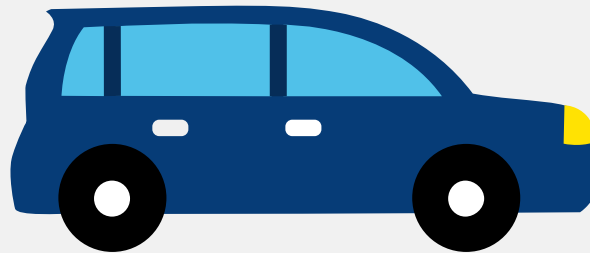

Het kenteken KFP-04-P hoort bij een Bmw X1 Xdrive25e. Deze auto (stationwagen) werd toegelaten op 21-06-2022. De APK is geldig tot 31-03-2028. Het lege gewicht is 1.720 kg en de maximale toegestane massa is 2.330 kg.

Inhoudsopgave

1. Algemeen	9. Eigenschappen
2. Uiterlijk	10. Carrosserie
3. Fiscaal	11. Afmetingen
4. Historie	12. Massa
5. Status	13. Trekkkracht
6. Motor	14. As #1
7. Brandstof #1	15. As #2
8. Brandstof #2	

1. Algemeen

Merk	Bmw
Model	X1 Xdrive25e
Handelsbenaming	X1 Xdrive25e
Type	F1X
Variant	71AB
Uitvoering	IAW50000
Typegoedkeuringsnummer	E1*2007/46*1676*14
Bekijk volledig autorapport	
Verkoop je auto zonder stress	

2. Uiterlijk

Soort	Auto
Inrichting	Stationwagen
Kleur	Grijs
Check schadeverleden	

3. Fiscaal

Catalogusprijs	€ 56.366
BPM tarief	€ 678
Check huidige waarde	

4. Historie

Datum eerste toelating	21-06-2022
Datum afgifte Nederland	08-04-2026
Datum laatste tenaamstelling	08-04-2026

APK vervaldatum	31-03-2028
-----------------	------------

[Bekijk vorige eigenaren](#)

5. Status

Terugroepactie	Nee
----------------	-----

Verzekerd	Ja
-----------	----

Geïmporteerd	Ja
--------------	----

Geëxporteerd	Nee
--------------	-----

Taxi	Nee
------	-----

[Ontdek land van herkomst](#)[Goedkope autoverzekering](#)

6. Motor

Aantal cilinders	3
------------------	---

Cilinderinhoud	1.499 cm ³
----------------	-----------------------

Snelheid beperking	193 km/u
--------------------	----------

[Controleer kilometerstand](#)

7. Brandstof #1

Brandstof-nummer	1
------------------	---

Brandstof	Elektriciteit
-----------	---------------

Emissieklasse	Z
---------------	---

Hybride klasse	OVC-HEV
----------------	---------

Nominaal continu elektrisch vermogen	28,00 kW (38 pk)
--------------------------------------	------------------

Netto maximaal elektrisch vermogen	70,00 kW (95 pk)
------------------------------------	------------------

Hybrideverbruik WLTP	151,0 Wh/km
----------------------	-------------

Hybride actieradius WLTP	51 km
--------------------------	-------

8. Brandstof #2

Brandstof-nummer	2
Brandstof	Benzine
Emissieklasse	6
Hybride klasse	OVC-HEV
Vermogen	92,00 kW (125 pk)
Brandstofverbruik gewogen WLTP	1,8 liter/100 km (55,6 km/liter)
Brandstofverbruik gecombineerd WLTP	7,4 liter/100 km (13,5 km/liter)
CO2-uitstoot gewogen NEDC	43 g/km
CO2-uitstoot gewogen WLTP	41 g/km
Milieuklasse licht	715/2007*2018/1832ap
Uitstoot deeltjes WLTP	0.39 g/km
Geluidsniveau stationair	78 dB(A)
Geluidsniveau toerental	3.750 dB(A)

9. Eigenschappen

Aantal zitplaatsen	5
Aantal wielen	4
Aantal deuren	4

10. Carrosserie

Carrosserie-nummer	1
Categorie	M1
Type	AC
Type omschrijving	Stationwagen

11. Afmetingen

Lengte	445 cm
Breedte	182 cm
Wielbasis	267 cm

12. Massa

Leeg gewicht	1.720 kg
Rijklaar gewicht	1.820 kg
Technisch limiet massa	2.330 kg
Wettelijk limiet massa	2.330 kg
Maximum massa samenstelling	3.080 kg

13. Trekkracht

Maximaal trekgewicht ongeremd	750 kg
Maximaal trekgewicht geremd	750 kg

14. As #1

As-nummer	1
Plaatscode	Voor
Aangedreven	Ja
Technisch limiet	1.110 kg
Wettelijk limiet	1.110 kg
Spoorbreedte	156 cm

15. As #2

As-nummer	2
Plaatscode	Achter
Aangedreven	Ja
Technisch limiet	1.270 kg

Wettelijk limiet	1.270 kg
------------------	----------

Spoorbreedte	157 cm
--------------	--------