

Autorapport (gratis versie)

BMW Z4 M40i

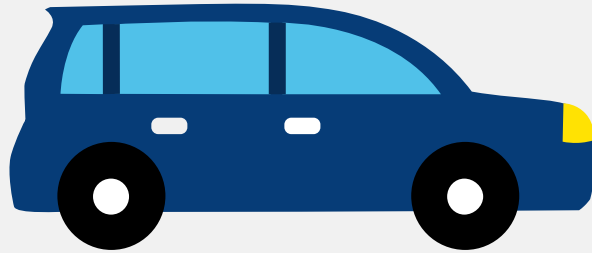

Het kenteken KFJ-49-B hoort bij een Bmw Z4 M40i. Deze auto (cabriolet) werd toegelaten op 11-07-2022. De APK is geldig tot 31-01-2028. Het lege gewicht is 1.530 kg en de maximale toegestane massa is 1.860 kg.

Inhoudsopgave

1. Algemeen	8. Eigenschappen
2. Uiterlijk	9. Carrosserie
3. Fiscaal	10. Afmetingen
4. Historie	11. Massa
5. Status	12. As #1
6. Motor	13. As #2
7. Brandstof #1	

1. Algemeen

Merk	Bmw
Model	Z4 M40i
Handelsbenaming	Z4 M40i
Type	G4Z
Variant	HF51
Uitvoering	IAW200M0
Typegoedkeuringsnummer	E1*2007/46*1949*07
Bekijk volledig autorapport	
Verkoop je auto zonder stress	

2. Uiterlijk

Soort	Auto
Inrichting	Cabriolet
Kleur	Wit
Check schadeverleden	

3. Fiscaal

Catalogusprijs	€ 87.359
BPM tarief	€ 13.237
Check huidige waarde	

4. Historie

Datum eerste toelating	11-07-2022
Datum afgifte Nederland	02-04-2026
Datum laatste tenaamstelling	14-04-2026

APK vervaldatum	31-01-2028
-----------------	------------

[Bekijk vorige eigenaren](#)

5. Status

Terugroepactie	Nee
----------------	-----

Verzekerd	Ja
-----------	----

Geïmporteerd	Ja
--------------	----

Geëxporteerd	Nee
--------------	-----

Taxi	Nee
------	-----

[Ontdek land van herkomst](#)[Goedkope autoverzekering](#)

6. Motor

Aantal cilinders	6
------------------	---

Cilinderinhoud	2.998 cm ³
----------------	-----------------------

Snelheid beperking	250 km/u
--------------------	----------

[Controleer kilometerstand](#)

7. Brandstof #1

Brandstof-nummer	1
------------------	---

Brandstof	Benzine
-----------	---------

Emissieklasse	6
---------------	---

Vermogen	250,00 kW (341 pk)
----------	--------------------

Brandstofverbruik gecombineerd NEDC	7,2 liter/100 km (13,9 km/liter)
-------------------------------------	----------------------------------

Brandstofverbruik gecombineerd WLTP	8,0 liter/100 km (12,5 km/liter)
-------------------------------------	----------------------------------

CO ₂ -uitstoot gecombineerd NEDC	164 g/km
---	----------

CO ₂ -uitstoot gecombineerd WLTP	182 g/km
---	----------

Milieuklasse licht	715/2007*2018/1832ap
Uitstoot deeltjes WLTP	0.58 g/km
Geluidsniveau stationair	87 dB(A)
Geluidsniveau toerental	3.750 dB(A)

8. Eigenschappen

Aantal zitplaatsen	2
Aantal wielen	4
Aantal deuren	2

9. Carrosserie

Carrosserie-nummer	1
Categorie	M1
Type	AE
Type omschrijving	Cabriolet

10. Afmetingen

Lengte	432 cm
Breedte	186 cm
Wielbasis	247 cm

11. Massa

Leeg gewicht	1.530 kg
Rijklaar gewicht	1.630 kg
Technisch limiet massa	1.860 kg
Wettelijk limiet massa	1.860 kg

12. As #1

As-nummer	1
Plaatscode	Voor
Aangedreven	Nee
Technisch limiet	865 kg
Wettelijk limiet	865 kg
Spoorbreedte	159 cm

13. As #2

As-nummer	2
Plaatscode	Achter
Aangedreven	Ja
Technisch limiet	995 kg
Wettelijk limiet	995 kg
Spoorbreedte	159 cm