

Autorapport (gratis versie)

LYNK&CO LYNK & CO 08

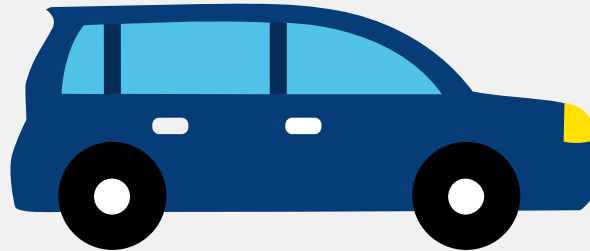

Het kenteken KDZ-22-F hoort bij een Lynk&co Lynk & Co 08. Deze auto (hatchback) werd toegelaten op 07-04-2026. De APK is geldig tot 07-04-2030. Het lege gewicht is 2.087 kg en de maximale toegestane massa is 2.612 kg.

Inhoudsopgave

1. Algemeen	9. Eigenschappen
2. Uiterlijk	10. Carrosserie
3. Fiscaal	11. Afmetingen
4. Historie	12. Massa
5. Status	13. Trekkkracht
6. Motor	14. As #1
7. Brandstof #1	15. As #2
8. Brandstof #2	

1. Algemeen

Merk	Lynk&co
Model	Lynk & Co 08
Handelsbenaming	Lynk & Co 08
Type	DX11
Variant	2PNLZ1
Uitvoering	5S6BD
Typegoedkeuringsnummer	E5*2018/858*00421*01
Bekijk volledig autorapport	
Verkoop je auto zonder stress	

2. Uiterlijk

Soort	Auto
Inrichting	Hatchback
Kleur	Grijs
Check schadeverleden	

3. Fiscaal

Catalogusprijs	€ 58.872
BPM tarief	€ 733
Check huidige waarde	

4. Historie

Datum eerste toelating	07-04-2026
Datum afgifte Nederland	07-04-2026
Datum laatste tenaamstelling	07-04-2026

APK vervaldatum	07-04-2030
-----------------	------------

[Bekijk vorige eigenaren](#)

5. Status

Terugroepactie	Nee
Verzekerd	Ja
Geïmporteerd	Nee
Geëxporteerd	Nee
Taxi	Nee

[Goedkope autoverzekering](#)

6. Motor

Aantal cilinders	4
Cilinderinhoud	1.499 cm ³
Snelheid beperking	185 km/u

[Controleer kilometerstand](#)

7. Brandstof #1

Brandstof-nummer	1
Brandstof	Elektriciteit
Emissieklasse	Z
Hybride klasse	OVC-HEV
Nominaal continu elektrisch vermogen	75,00 kW (102 pk)
Netto maximaal elektrisch vermogen	155,00 kW (211 pk)
Hybrideverbruik WLTP	185,0 Wh/km
Hybride actieradius WLTP	200 km

8. Brandstof #2

Brandstof-nummer	2
Brandstof	Benzine
Emissieklasse	6
Hybride klasse	OVC-HEV
Vermogen	102,00 kW (139 pk)
Brandstofverbruik gewogen WLTP	0,9 liter/100 km (111,1 km/liter)
CO2-uitstoot gewogen WLTP	23 g/km
Milieuklasse licht	715/2007*2023/443eb
Uitstoot deeltjes WLTP	0.3 g/km
Geluidsniveau rijdend	68 dB(A)
Geluidsniveau stationair	58 dB(A)
Geluidsniveau toerental	1.986 dB(A)

9. Eigenschappen

Aantal zitplaatsen	5
Aantal wielen	4
Aantal deuren	5

10. Carrosserie

Carrosserie-nummer	1
Categorie	M1
Type	AB
Type omschrijving	Hatchback

11. Afmetingen

Lengte	482 cm
--------	--------

Breedte	192 cm
Wielbasis	285 cm

12. Massa

Leeg gewicht	2.087 kg
Rijklaar gewicht	2.187 kg
Technisch limiet massa	2.612 kg
Wettelijk limiet massa	2.612 kg
Maximum massa samenstelling	4.212 kg

13. Trekkracht

Maximaal trekgewicht ongeremd	750 kg
Maximaal trekgewicht geremd	1.600 kg

14. As #1

As-nummer	1
Plaatscode	Voor
Aangedreven	Ja
Technisch limiet	1.348 kg
Wettelijk limiet	1.348 kg
Spoorbreedte	164 cm

15. As #2

As-nummer	2
Plaatscode	Achter
Aangedreven	Nee
Technisch limiet	1.357 kg
Wettelijk limiet	1.357 kg

Spoorbreedte

164 cm