

# Autorapport (gratis versie)

## LYNK&CO LYNK & CO 01

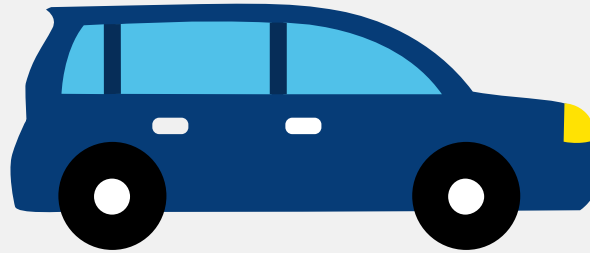

Het kenteken KBH-22-S hoort bij een Lynk&co Lynk & Co 01. Deze auto (stationwagen) werd toegelaten op 20-04-2022. De APK is geldig tot 28-04-2028. Het lege gewicht is 1.714 kg en de maximale toegestane massa is 2.230 kg.

### Inhoudsopgave

<a href="#">1. Algemeen</a>	<a href="#">9. Eigenschappen</a>
<a href="#">2. Uiterlijk</a>	<a href="#">10. Carrosserie</a>
<a href="#">3. Fiscaal</a>	<a href="#">11. Afmetingen</a>
<a href="#">4. Historie</a>	<a href="#">12. Massa</a>
<a href="#">5. Status</a>	<a href="#">13. Trekkracht</a>
<a href="#">6. Motor</a>	<a href="#">14. As #1</a>
<a href="#">7. Brandstof #1</a>	<a href="#">15. As #2</a>
<a href="#">8. Brandstof #2</a>	

## 1. Algemeen

Merk	Lynk&co
Model	Lynk & Co 01
Handelsbenaming	Lynk & Co 01
Type	GX6
Variant	G4F
Uitvoering	441EUAP00
Typegoedkeuringsnummer	E9*2018/858*11032*00
<a href="#">Bekijk volledig autorapport</a>	
<a href="#">Verkoop je auto zonder stress</a>	

## 2. Uiterlijk

Soort	Auto
Inrichting	Stationwagen
Kleur	Zwart
<a href="#">Check schadeverleden</a>	

## 3. Fiscaal

Catalogusprijs	€ 40.121
BPM tarief	€ 1.208
<a href="#">Check huidige waarde</a>	

## 4. Historie

Datum eerste toelating	20-04-2022
Datum afgifte Nederland	08-03-2026
Datum laatste tenaamstelling	24-03-2026

APK vervaldatum	28-04-2028
-----------------	------------

[Bekijk vorige eigenaren](#)

## 5. Status

Terugroepactie	Nee
----------------	-----

Verzekerd	Ja
-----------	----

Geïmporteerd	Ja
--------------	----

Geëxporteerd	Nee
--------------	-----

Taxi	Nee
------	-----

[Ontdek land van herkomst](#)[Goedkope autoverzekering](#)

## 6. Motor

Aantal cilinders	3
------------------	---

Cilinderinhoud	1.477 cm <sup>3</sup>
----------------	-----------------------

Snelheid beperking	190 km/u
--------------------	----------

[Controleer kilometerstand](#)

## 7. Brandstof #1

Brandstof-nummer	1
------------------	---

Brandstof	Benzine
-----------	---------

Emissieklasse	6
---------------	---

Hybride klasse	NOVC-HEV
----------------	----------

Vermogen	105,00 kW (143 pk)
----------	--------------------

CO <sub>2</sub> -uitstoot gecombineerd NEDC	125 g/km
---	----------

CO <sub>2</sub> -uitstoot gecombineerd WLTP	150 g/km
---	----------

Milieuklasse licht	715/2007*2018/1832ap
--------------------	----------------------

## 8. Brandstof #2

Brandstof-nummer	2
Brandstof	Elektriciteit
Emissieklasse	Z
Hybride klasse	NOVC-HEV
Nominaal continu elektrisch vermogen	20,00 kW (27 pk)
Netto maximaal elektrisch vermogen	40,00 kW (54 pk)
Milieuklasse licht	715/2007*2018/1832ap

## 9. Eigenschappen

Aantal zitplaatsen	5
Aantal wielen	4
Aantal deuren	5

## 10. Carrosserie

Carrosserie-nummer	1
Categorie	M1
Type	AC
Type omschrijving	Stationwagen

## 11. Afmetingen

Lengte	454 cm
Wielbasis	273 cm

## 12. Massa

Leeg gewicht	1.714 kg
Rijklaar gewicht	1.814 kg

Technisch limiet massa	2.230 kg
Wettelijk limiet massa	2.230 kg
Maximum massa samenstelling	3.730 kg

## 13. Trekkraft

Maximaal trekgewicht ongeremd	750 kg
Maximaal trekgewicht geremd	1.500 kg

## 14. As #1

As-nummer	1
Plaatscode	Voor
Aangedreven	Ja
Technisch limiet	1.160 kg
Wettelijk limiet	1.160 kg
Spoorbreedte	160 cm

## 15. As #2

As-nummer	2
Plaatscode	Achter
Aangedreven	Nee
Technisch limiet	1.150 kg
Wettelijk limiet	1.150 kg
Spoorbreedte	160 cm