

Autorapport (gratis versie)

TESLA MODEL 3

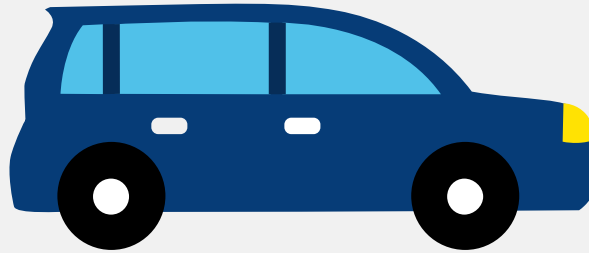

Het kenteken K-960-BT hoort bij een Tesla Model 3. Deze auto (sedan) werd toegelaten op 05-12-2020. De APK is geldig tot 05-12-2024. Het lege gewicht is 1.725 kg en de maximale toegestane massa is 2.139 kg.

Inhoudsopgave

1. Algemeen	8. Eigenschappen
2. Uiterlijk	9. Carrosserie
3. Fiscaal	10. Afmetingen
4. Historie	11. Massa
5. Status	12. As #1
6. Motor	13. As #2
7. Brandstof #1	

1. Algemeen

Merk	Tesla
Model	Model 3
Handelsbenaming	Model 3
Type	003
Variant	E6R
Uitvoering	PB1S5N
Typegoedkeuringsnummer	E4*2007/46*1293*13
Fabrikant	Tesla Inc.
Bekijk volledig autorapport	
Verkoop uw auto	

2. Uiterlijk

Soort	Auto
Inrichting	Sedan
Kleur	Wit
Check schadeverleden	

3. Fiscaal

Catalogusprijs	€ 46.980
Check huidige waarde	

4. Historie

Datum eerste toelating	05-12-2020
Datum afgifte Nederland	05-12-2020
Datum laatste tenaamstelling	05-12-2020

APK vervaldatum	05-12-2024
-----------------	------------

[Bekijk vorige eigenaren](#)[Controleer APK-historie](#)

5. Status

Terugroepactie	Nee
----------------	-----

Verzekerd	Ja
-----------	----

Geïmporteerd	Nee
--------------	-----

Geëxporteerd	Nee
--------------	-----

Taxi	Nee
------	-----

[Goedkope autoverzekering](#)

6. Motor

Motorcode	3D1
-----------	-----

Snelheid beperking	225 km/u
--------------------	----------

Versnellingsbak	Overig
-----------------	--------

[Controleer kilometerstand](#)

7. Brandstof #1

Brandstof-nummer	1
------------------	---

Brandstof	Elektriciteit
-----------	---------------

Emissieklasse	Z
---------------	---

Nominaal continu elektrisch vermogen	100,00 kW (136 pk)
--------------------------------------	--------------------

Netto maximaal elektrisch vermogen	239,00 kW (326 pk)
------------------------------------	--------------------

Elektriciteitsverbruik WLTP	142,0 Wh/km
-----------------------------	-------------

Elektrische actieradius WLTP	440 km
------------------------------	--------

Elektrische actieradius in stad WLTP	563 km
--------------------------------------	--------

Milieuklasse licht	715/2007*2018/1832ax
Geluidsniveau rijdend	70 dB(A)

8. Eigenschappen

Aantal zitplaatsen	5
Aantal wielen	4
Aantal deuren	4

9. Carrosserie

Carrosserie-nummer	1
Categorie	M1
Type	AA
Type omschrijving	Sedan

10. Afmetingen

Lengte	469 cm
Breedte	185 cm
Wielbasis	288 cm

11. Massa

Leeg gewicht	1.725 kg
Rijklaar gewicht	1.825 kg
Technisch limiet massa	2.139 kg
Wettelijk limiet massa	2.139 kg

12. As #1

As-nummer	1
-----------	---

Plaatscode	Voor
Technisch limiet	1.110 kg
Wettelijk limiet	1.110 kg
Spoorbreedte	158 cm

13. As #2

As-nummer	2
Plaatscode	Achter
Technisch limiet	1.257 kg
Wettelijk limiet	1.257 kg
Spoorbreedte	158 cm