

Autorapport (gratis versie)

VOLKSWAGEN ID.3 PRO 150 KW

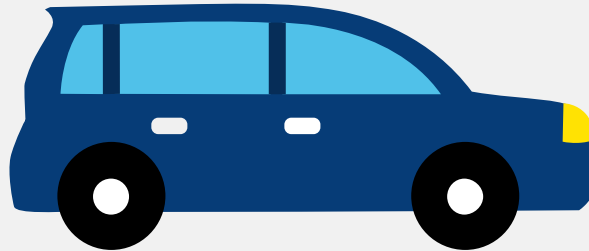

Het kenteken K-863-LJ hoort bij een Volkswagen Id.3 Pro 150 Kw. Deze auto (stationwagen) werd toegelaten op 30-12-2020. De APK is geldig tot 30-12-2024. Het lege gewicht is 1.694 kg en de maximale toegestane massa is 2.260 kg.

Inhoudsopgave

1. Algemeen	8. Eigenschappen
2. Uiterlijk	9. Carrosserie
3. Fiscaal	10. Afmetingen
4. Historie	11. Massa
5. Status	12. As #1
6. Motor	13. As #2
7. Brandstof #1	

1. Algemeen

Merk	Volkswagen
Model	Id.3 Pro 150 Kw
Handelsbenaming	Id.3 Pro 150 Kw
Type	E1
Variant	ACEBJC L1FX2
Uitvoering	C0051AA
Typegoedkeuringsnummer	E1*2007/46*2033*00
Fabrikant	Volkswagen Ag
Bekijk volledig autorapport	
Verkoop uw auto	

2. Uiterlijk

Soort	Auto
Inrichting	Stationwagen
Kleur	Grijs
Check schadeverleden	

3. Fiscaal

Catalogusprijs	€ 42.881
Check huidige waarde	

4. Historie

Datum eerste toelating	30-12-2020
Datum afgifte Nederland	30-12-2020
Datum laatste tenaamstelling	07-09-2021

APK vervaldatum	30-12-2024
-----------------	------------

[Bekijk vorige eigenaren](#)[Controleer APK-historie](#)

5. Status

Terugroepactie	Nee
----------------	-----

Verzekerd	Ja
-----------	----

Geïmporteerd	Nee
--------------	-----

Geëxporteerd	Nee
--------------	-----

Taxi	Nee
------	-----

[Goedkope autoverzekering](#)

6. Motor

Motorcode	EBJ
-----------	-----

Snelheid beperking	160 km/u
--------------------	----------

Versnellingsbak	Automaat
-----------------	----------

Versnellingen	1
---------------	---

[Controleer kilometerstand](#)

7. Brandstof #1

Brandstof-nummer	1
------------------	---

Brandstof	Elektriciteit
-----------	---------------

Emissieklasse	Z
---------------	---

Nominaal continu elektrisch vermogen	70,00 kW (95 pk)
--------------------------------------	------------------

Netto maximaal elektrisch vermogen	150,00 kW (204 pk)
------------------------------------	--------------------

Elektriciteitsverbruik WLTP	156,5 Wh/km
-----------------------------	-------------

Elektrische actieradius WLTP	420 km
------------------------------	--------

Elektrische actieradius in stad WLTP	579 km
Milieuklasse licht	715/2007*2018/1832ax
Geluidsniveau rijdend	68 dB(A)

8. Eigenschappen

Aantal zitplaatsen	5
Aantal wielen	4
Aantal deuren	5

9. Carrosserie

Carrosserie-nummer	1
Categorie	M1
Type	AC
Type omschrijving	Stationwagen

10. Afmetingen

Lengte	426 cm
Breedte	181 cm
Wielbasis	277 cm

11. Massa

Leeg gewicht	1.694 kg
Rijklaar gewicht	1.794 kg
Technisch limiet massa	2.260 kg
Wettelijk limiet massa	2.260 kg

12. As #1

As-nummer	1
Plaatscode	Voor
Technisch limiet	1.050 kg
Wettelijk limiet	1.050 kg
Spoorbreedte	154 cm

13. As #2

As-nummer	2
Plaatscode	Achter
Technisch limiet	1.260 kg
Wettelijk limiet	1.260 kg
Spoorbreedte	151 cm