

Autorapport (gratis versie)

VOLVO V50

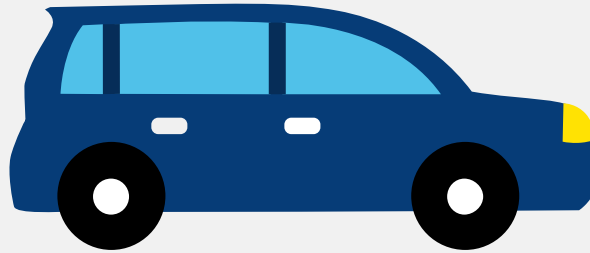

Het kenteken K-523-SH hoort bij een Volvo V50. Deze auto (stationwagen) werd toegelaten op 04-11-2004. De APK is geldig tot 25-02-2025. Het lege gewicht is 1.470 kg en de maximale toegestane massa is 2.020 kg.

Inhoudsopgave

<u>1. Algemeen</u>	<u>8. Eigenschappen</u>
<u>2. Uiterlijk</u>	<u>9. Carrosserie</u>
<u>3. Fiscaal</u>	<u>10. Afmetingen</u>
<u>4. Historie</u>	<u>11. Massa</u>
<u>5. Status</u>	<u>12. Trekkracht</u>
<u>6. Motor</u>	<u>13. As #1</u>
<u>7. Brandstof #1</u>	<u>14. As #2</u>

1. Algemeen

Merk	Volvo
Model	V50
Handelsbenaming	V50
Variant	MW68
Uitvoering	MW6847??
Typegoedkeuringsnummer	E4*2001/116*0076*04
Fabrikant	Volvo Car Corporation (nl)
Bekijk volledig autorapport	
Verkoop uw auto	

2. Uiterlijk

Soort	Auto
Inrichting	Stationwagen
Kleur	Grijs
Check schadeverleden	

3. Fiscaal

BPM tarief	€ 13.820
Check huidige waarde	

4. Historie

Datum eerste toelating	04-11-2004
Datum afgifte Nederland	11-03-2021
Datum laatste tenaamstelling	27-03-2023
APK vervaldatum	25-02-2025

Bekijk vorige eigenaren

Controleer APK-historie

5. Status

Terugroepactie	Nee
Verzekerd	Ja
Geïmporteerd	Ja
Geëxporteerd	Nee
Taxi	Nee
Ontdek land van herkomst	
Goedkope autoverzekering	

6. Motor

Motorcode	B5254T3
Aantal cilinders	5
Cilinderinhoud	2.521 cm³
Snelheid beperking	225 km/u
Versnellingsbak	Automaat
Versnellingen	5
Controleer kilometerstand	

7. Brandstof #1

Brandstof-nummer	1
Brandstof	Benzine
Emissieklasse	4
Vermogen	162,00 kW (221 pk)
Brandstofverbruik in stad NEDC	14,9 liter/100 km (6,7 km/liter)

Brandstofverbruik op snelweg NEDC	7,5 liter/100 km (13,3 km/liter)
Brandstofverbruik gecombineerd NEDC	10,2 liter/100 km (9,8 km/liter)
CO2-uitstoot gecombineerd NEDC	243 g/km
Milieuklasse licht	70/220*2003/76b
Geluidsniveau rijdend	73 dB(A)
Geluidsniveau stationair	77 dB(A)
Geluidsniveau toerental	3.750 dB(A)

8. Eigenschappen

Aantal zitplaatsen	5
Aantal wielen	4
Aantal deuren	4

9. Carrosserie

Carrosserie-nummer	1
Categorie	M1
Type	AC
Type omschrijving	Stationwagen
Plaats chassisnummer	Midden op schutbord onder motorkap

10. Afmetingen

Lengte	451 cm
Breedte	177 cm
Wielbasis	264 cm

11. Massa

Leeg gewicht	1.470 kg
--------------	----------

Rijklaar gewicht	1.570 kg
Technisch limiet massa	2.020 kg
Wettelijk limiet massa	2.020 kg
Maximum massa samenstelling	3.520 kg

12. Trekkracht

Maximaal trekgewicht ongeremd	700 kg
Maximaal trekgewicht geremd	1.500 kg

13. As #1

As-nummer	1
Plaatscode	Voor
Aangedreven	Ja
Technisch limiet	1.100 kg
Wettelijk limiet	1.100 kg
Spoorbreedte	155 cm

14. As #2

As-nummer	2
Plaatscode	Achter
Aangedreven	Ja
Technisch limiet	1.010 kg
Wettelijk limiet	1.010 kg
Spoorbreedte	154 cm