

Autorapport (gratis versie)

AUDI A1

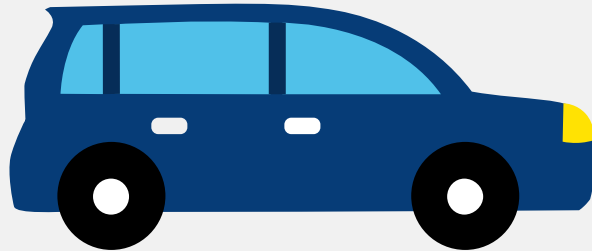

Het kenteken K-368-JN hoort bij een Audi A1. Deze auto (stationwagen) werd toegelaten op 22-03-2013. De APK is geldig tot 31-07-2024. Het lege gewicht is 1.015 kg en de maximale toegestane massa is 1.490 kg.

Inhoudsopgave

1. Algemeen	8. Eigenschappen
2. Uiterlijk	9. Carrosserie
3. Fiscaal	10. Afmetingen
4. Historie	11. Massa
5. Status	12. Trekkracht
6. Motor	13. As #1
7. Brandstof #1	14. As #2

1. Algemeen

Merk	Audi
Model	A1
Handelsbenaming	A1
Type	8X
Variant	ACBZAF1
Uitvoering	FM52T106R8X51LLS47MQEM2
Typegoedkeuringsnummer	E1*2007/46*0414*08
Fabrikant	Audi Ag
Bekijk volledig autorapport	
Verkoop uw auto	

2. Uiterlijk

Soort	Auto
Inrichting	Stationwagen
Kleur	Wit
Check schadeverleden	

3. Fiscaal

Catalogusprijs	€ 21.960
BPM tarief	€ 2.869
Check huidige waarde	

4. Historie

Datum eerste toelating	22-03-2013
Datum afgifte Nederland	06-02-2021

Datum laatste tenaamstelling	06-02-2021
------------------------------	------------

APK vervaldatum	31-07-2024
-----------------	------------

[Bekijk vorige eigenaren](#)[Controleer APK-historie](#)

5. Status

Terugroepactie	Nee
----------------	-----

Verzekerd	Ja
-----------	----

Geïmporteerd	Ja
--------------	----

Geëxporteerd	Nee
--------------	-----

Taxi	Nee
------	-----

[Ontdek land van herkomst](#)[Goedkope autoverzekering](#)

6. Motor

Motorcode	CBZ
-----------	-----

Aantal cilinders	4
------------------	---

Cilinderinhoud	1.197 cm ³
----------------	-----------------------

Snelheid beperking	180 km/u
--------------------	----------

Versnellingsbak	M
-----------------	---

Versnellingen	5
---------------	---

[Controleer kilometerstand](#)

7. Brandstof #1

Brandstof-nummer	1
------------------	---

Brandstof	Benzine
-----------	---------

Emissieklasse	5
---------------	---

Vermogen	63,00 kW (86 pk)
Brandstofverbruik in stad NEDC	6,2 liter/100 km (16,1 km/liter)
Brandstofverbruik op snelweg NEDC	4,4 liter/100 km (22,7 km/liter)
Brandstofverbruik gecombineerd NEDC	5,1 liter/100 km (19,6 km/liter)
CO2-uitstoot gecombineerd NEDC	118 g/km
Milieuklasse licht	715/2007*566/2011f
Uitstoot deeltjes licht NEDC	0.0017 g/km
Geluidsniveau rijdend	72 dB(A)
Geluidsniveau stationair	78 dB(A)
Geluidsniveau toerental	3.600 dB(A)

8. Eigenschappen

Aantal zitplaatsen	4
Aantal wielen	4
Aantal deuren	2

9. Carrosserie

Carrosserie-nummer	1
Categorie	M1
Type	AC
Type omschrijving	Stationwagen

10. Afmetingen

Breedte	174 cm
Wielbasis	246 cm

11. Massa

Leeg gewicht	1.015 kg
Rijklaar gewicht	1.115 kg
Technisch limiet massa	1.490 kg
Wettelijk limiet massa	1.490 kg
Maximum massa samenstelling	2.520 kg

12. Trekkracht

Maximaal trekgewicht ongeremd	550 kg
Maximaal trekgewicht geremd	1.000 kg

13. As #1

As-nummer	1
Plaatscode	Voor
Aangedreven	Ja
Technisch limiet	855 kg
Wettelijk limiet	855 kg
Spoorbreedte	148 cm

14. As #2

As-nummer	2
Plaatscode	Achter
Aangedreven	Nee
Technisch limiet	765 kg
Wettelijk limiet	765 kg
Spoorbreedte	147 cm