

Autorapport (gratis versie)

VOLKSWAGEN EOS

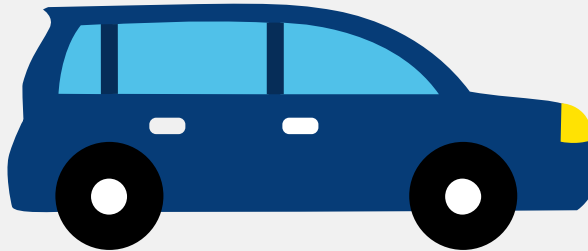

Het kenteken K-366-NN hoort bij een Volkswagen Eos. Deze auto (cabriolet) werd toegelaten op 06-12-2006. De APK is geldig tot 31-12-2024. Het lege gewicht is 1.496 kg en de maximale toegestane massa is 1.950 kg.

Inhoudsopgave

1. Algemeen	8. Eigenschappen
2. Uiterlijk	9. Carrosserie
3. Fiscaal	10. Afmetingen
4. Historie	11. Massa
5. Status	12. Trekkracht
6. Motor	13. As #1
7. Brandstof #1	14. As #2

1. Algemeen

Merk	Volkswagen
Model	Eos
Handelsbenaming	Eos
Type	1F
Variant	BVYAE
Uitvoering	FM6STFM62S0160GGO
Typegoedkeuringsnummer	E1*2001/116*0349*04
Fabrikant	Volkswagen Ag
Bekijk volledig autorapport	
Verkoop uw auto	

2. Uiterlijk

Soort	Auto
Inrichting	Cabriolet
Kleur	Zwart
Check schadeverleden	

3. Fiscaal

BPM tarief	€ 955
Check huidige waarde	

4. Historie

Datum eerste toelating	06-12-2006
Datum afgifte Nederland	12-02-2021
Datum laatste tenaamstelling	10-06-2021

APK vervaldatum	31-12-2024
-----------------	------------

[Bekijk vorige eigenaren](#)[Controleer APK-historie](#)

5. Status

Terugroepactie	Nee
----------------	-----

Verzekerd	Ja
-----------	----

Geïmporteerd	Ja
--------------	----

Geëxporteerd	Nee
--------------	-----

Taxi	Nee
------	-----

[Ontdek land van herkomst](#)[Goedkope autoverzekering](#)

6. Motor

Motorcode	BVY
-----------	-----

Aantal cilinders	4
------------------	---

Cilinderinhoud	1.984 cm ³
----------------	-----------------------

Snelheid beperking	210 km/u
--------------------	----------

Versnellingsbak	M
-----------------	---

Versnellingen	6
---------------	---

[Controleer kilometerstand](#)

7. Brandstof #1

Brandstof-nummer	1
------------------	---

Brandstof	Benzine
-----------	---------

Emissieklasse	4
---------------	---

Vermogen	110,00 kW (150 pk)
----------	--------------------

Brandstofverbruik in stad NEDC	11,3 liter/100 km (8,8 km/liter)
Brandstofverbruik op snelweg NEDC	6,4 liter/100 km (15,6 km/liter)
Brandstofverbruik gecombineerd NEDC	8,2 liter/100 km (12,2 km/liter)
CO2-uitstoot gecombineerd NEDC	197 g/km
Milieuklasse licht	70/220*2003/76b
Geluidsniveau rijdend	72 dB(A)
Geluidsniveau stationair	78 dB(A)
Geluidsniveau toerental	4.500 dB(A)

8. Eigenschappen

Aantal zitplaatsen	4
Aantal wielen	4
Aantal deuren	2

9. Carrosserie

Carrosserie-nummer	1
Categorie	M1
Type	AE
Type omschrijving	Cabriolet
Plaats chassisnummer	R. motorruimte

10. Afmetingen

Breedte	179 cm
Wielbasis	258 cm

11. Massa

Leeg gewicht	1.496 kg
--------------	----------

Rijklaar gewicht	1.596 kg
Technisch limiet massa	1.950 kg
Wettelijk limiet massa	1.950 kg
Maximum massa samenstelling	3.450 kg

12. Trekkracht

Maximaal trekgewicht ongeremd	750 kg
Maximaal trekgewicht geremd	1.500 kg

13. As #1

As-nummer	1
Plaatscode	Voor
Aangedreven	Ja
Technisch limiet	1.020 kg
Wettelijk limiet	1.020 kg
Spoorbreedte	155 cm

14. As #2

As-nummer	2
Plaatscode	Achter
Aangedreven	Nee
Technisch limiet	960 kg
Wettelijk limiet	960 kg
Spoorbreedte	156 cm