

Autorapport (gratis versie)

AUDI Q5 50 TFSI E

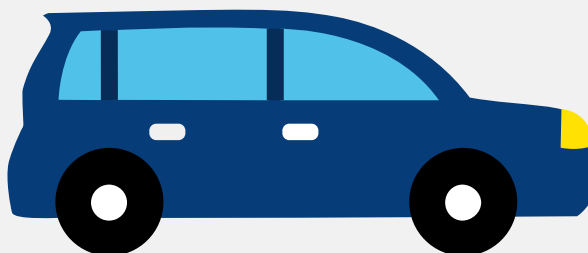

Het kenteken K-323-NR hoort bij een Audi Q5 50 Tfsi E. Deze auto (stationwagen) werd toegelaten op 21-01-2021. De APK is geldig tot 21-01-2025. Het lege gewicht is 2.005 kg en de maximale toegestane massa is 2.620 kg.

Inhoudsopgave

<u>1. Algemeen</u>	<u>9. Eigenschappen</u>
<u>2. Uiterlijk</u>	<u>10. Carrosserie</u>
<u>3. Fiscaal</u>	<u>11. Afmetingen</u>
<u>4. Historie</u>	<u>12. Massa</u>
<u>5. Status</u>	<u>13. Trekkracht</u>
<u>6. Motor</u>	<u>14. As #1</u>
<u>7. Brandstof #1</u>	<u>15. As #2</u>
<u>8. Brandstof #2</u>	

1. Algemeen

Merk	Audi
Model	Q5 50 Tfsi E
Handelsbenaming	Q5 50 Tfsi E
Type	FY
Variant	XDLGAQ1
Uitvoering	QD7AD7DK002RT61C194BFBEM8FS0
Typegoedkeuringsnummer	E1*2007/46*1550*21
Fabrikant	Audi Ag
Bekijk volledig autorapport	
Verkoop uw auto	

2. Uiterlijk

Soort	Auto
Inrichting	Stationwagen
Kleur	Blauw
Check schadeverleden	

3. Fiscaal

Catalogusprijs	€ 75.431
BPM tarief	€ 2.664
Check huidige waarde	

4. Historie

Datum eerste toelating	21-01-2021
Datum afgifte Nederland	21-01-2021

Datum laatste tenaamstelling	21-01-2021
------------------------------	------------

APK vervaldatum	21-01-2025
-----------------	------------

[Bekijk vorige eigenaren](#)[Controleer APK-historie](#)

5. Status

Terugroepactie	Nee
----------------	-----

Verzekerd	Ja
-----------	----

Geïmporteerd	Nee
--------------	-----

Geëxporteerd	Nee
--------------	-----

Taxi	Nee
------	-----

[Goedkope autoverzekering](#)

6. Motor

Motorcode	DLG
-----------	-----

Aantal cilinders	4
------------------	---

Cilinderinhoud	1.984 cm ³
----------------	-----------------------

Snelheid beperking	239 km/u
--------------------	----------

Versnellingsbak	Automaat
-----------------	----------

Versnellingen	7
---------------	---

[Controleer kilometerstand](#)

7. Brandstof #1

Brandstof-nummer	1
------------------	---

Brandstof	Elektriciteit
-----------	---------------

Emissieklasse	6
---------------	---

Hybride klasse	OVC-HEV
----------------	---------

Nominaal continu elektrisch vermogen	55,00 kW (75 pk)
Netto maximaal elektrisch vermogen	105,00 kW (143 pk)
Hybrideverbruik WLTP	196,0 Wh/km
Hybride actieradius WLTP	42 km

8. Brandstof #2

Brandstof-nummer	2
Brandstof	Benzine
Emissieklasse	6
Hybride klasse	OVC-HEV
Vermogen	185,00 kW (252 pk)
Brandstofverbruik gewogen WLTP	2,5 liter/100 km (40,0 km/liter)
CO2-uitstoot gewogen NEDC	49 g/km
CO2-uitstoot gewogen WLTP	56 g/km
Milieuklasse licht	715/2007*2018/1832dg
Uitstoot deeltjes WLTP	0.17 g/km
Uitstoot deeltjes licht NEDC	0.00017 g/km
Geluidsniveau rijdend	68 dB(A)
Geluidsniveau stationair	70 dB(A)
Geluidsniveau toerental	3.750 dB(A)

9. Eigenschappen

Aantal zitplaatsen	5
Aantal wielen	4
Aantal deuren	4

10. Carrosserie

Carrosserie-nummer	1
Categorie	M1
Type	AC
Type omschrijving	Stationwagen

11. Afmetingen

Lengte	466 cm
Breedte	189 cm
Wielbasis	283 cm

12. Massa

Leeg gewicht	2.005 kg
Rijklaar gewicht	2.105 kg
Technisch limiet massa	2.620 kg
Wettelijk limiet massa	2.620 kg
Maximum massa samenstelling	4.370 kg

13. Trekkracht

Maximaal trekgewicht ongeremd	750 kg
Maximaal trekgewicht geremd	1.750 kg

14. As #1

As-nummer	1
Plaatscode	Voor
Technisch limiet	1.245 kg
Wettelijk limiet	1.245 kg
Spoorbreedte	162 cm

15. As #2

As-nummer	2
Plaatscode	Achter
Technisch limiet	1.460 kg
Wettelijk limiet	1.460 kg
Spoorbreedte	163 cm