

Autorapport (gratis versie)

KIA PICANTO

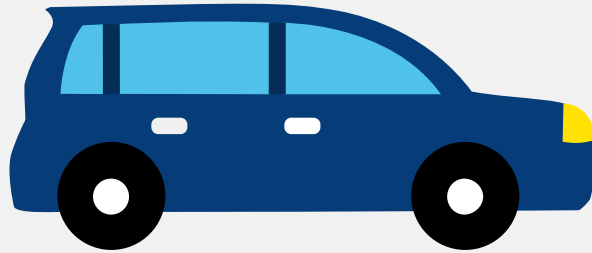

Het kenteken K-123-PT hoort bij een Kia Picanto. Deze auto (mpv) werd toegelaten op 30-06-2014. De APK is geldig tot 23-02-2025. Het lege gewicht is 825 kg en de maximale toegestane massa is 1.370 kg.

Inhoudsopgave

1. Algemeen	8. Eigenschappen
2. Uiterlijk	9. Carrosserie
3. Fiscaal	10. Afmetingen
4. Historie	11. Massa
5. Status	12. Trekkracht
6. Motor	13. As #1
7. Brandstof #1	14. As #2

1. Algemeen

Merk	Kia
Model	Picanto
Handelsbenaming	Picanto
Type	TA
Variant	F5P31
Uitvoering	M52AY1
Typegoedkeuringsnummer	E4*2007/46*0256*08
Fabrikant	Kia Motors Corporation
Bekijk volledig autorapport	
Verkoop uw auto	

2. Uiterlijk

Soort	Auto
Inrichting	Mpv
Kleur	Rood
Check schadeverleden	

3. Fiscaal

Catalogusprijs	€ 11.749
BPM tarief	€ 1.784
Check huidige waarde	

4. Historie

Datum eerste toelating	30-06-2014
Datum afgifte Nederland	28-01-2021

Datum laatste tenaamstelling	23-02-2021
------------------------------	------------

APK vervaldatum	23-02-2025
-----------------	------------

[Bekijk vorige eigenaren](#)[Controleer APK-historie](#)

5. Status

Terugroepactie	Nee
----------------	-----

Verzekerd	Ja
-----------	----

Geïmporteerd	Ja
--------------	----

Geëxporteerd	Nee
--------------	-----

Taxi	Nee
------	-----

[Ontdek land van herkomst](#)[Goedkope autoverzekering](#)

6. Motor

Motorcode	G4LA
-----------	------

Aantal cilinders	4
------------------	---

Cilinderinhoud	1.248 cm ³
----------------	-----------------------

Snelheid beperking	171 km/u
--------------------	----------

Versnellingsbak	M
-----------------	---

Versnellingen	5
---------------	---

[Controleer kilometerstand](#)

7. Brandstof #1

Brandstof-nummer	1
------------------	---

Brandstof	Benzine
-----------	---------

Emissieklasse	5
---------------	---

Vermogen	63,00 kW (86 pk)
Brandstofverbruik in stad NEDC	5,8 liter/100 km (17,2 km/liter)
Brandstofverbruik op snelweg NEDC	3,8 liter/100 km (26,3 km/liter)
Brandstofverbruik gecombineerd NEDC	4,5 liter/100 km (22,2 km/liter)
CO2-uitstoot gecombineerd NEDC	105 g/km
Milieuklasse licht	715/2007*195/2013j
Geluidsniveau rijdend	72 dB(A)
Geluidsniveau stationair	84 dB(A)
Geluidsniveau toerental	3.750 dB(A)

8. Eigenschappen

Aantal zitplaatsen	5
Aantal wielen	4
Aantal deuren	2

9. Carrosserie

Carrosserie-nummer	1
Categorie	M1
Type	AF
Type omschrijving	Multipurpose vehicle (mpv)
Plaats chassisnummer	R. kofferruimte

10. Afmetingen

Lengte	360 cm
Breedte	160 cm
Wielbasis	239 cm

11. Massa

Leeg gewicht	825 kg
Rijklaar gewicht	925 kg
Technisch limiet massa	1.370 kg
Wettelijk limiet massa	1.370 kg
Maximum massa samenstelling	2.070 kg

12. Trekkracht

Maximaal trekgewicht ongeremd	400 kg
Maximaal trekgewicht geremd	700 kg

13. As #1

As-nummer	1
Plaatscode	Voor
Aangedreven	Ja
Technisch limiet	720 kg
Wettelijk limiet	720 kg
Spoorbreedte	142 cm

14. As #2

As-nummer	2
Plaatscode	Achter
Aangedreven	Nee
Technisch limiet	720 kg
Wettelijk limiet	720 kg
Spoorbreedte	142 cm