

Autorapport

TESLA MOTORS MODEL S

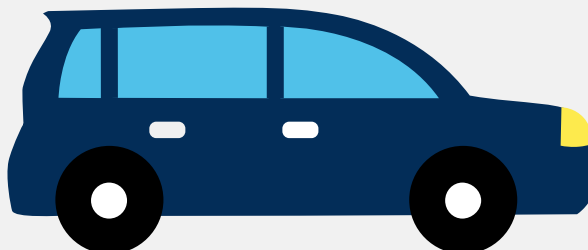

Het kenteken JZ-937-J hoort bij een Tesla Motors Model S. Deze auto (hatchback) werd toegelaten op 20-06-2014. De APK is geldig tot 20-06-2020. Het lege gewicht is 2.075 kg en de maximale toegestane massa is 2.590 kg.

Inhoudsopgave

<u>1. Algemeen</u>	<u>8. Eigenschappen</u>
<u>2. Uiterlijk</u>	<u>9. Carrosserie</u>
<u>3. Fiscaal</u>	<u>10. Afmetingen</u>
<u>4. Historie</u>	<u>11. Massa</u>
<u>5. Status</u>	<u>12. As #1</u>
<u>6. Motor</u>	<u>13. As #2</u>
<u>7. Brandstof #1</u>	

1. Algemeen

Merk	Tesla Motors
Model	Model S
Handelsbenaming	Model S
Type	002
Variante	85
Uitvoering	P21P
Typegoedkeuringsnummer	E4*2007/46*0667*01
Fabrikant	Tesla Motors Inc.
Bekijk volledig autorapport	
Verkoop uw auto	

2. Uiterlijk

Vorm	Auto
Soort	Personenauto
Inrichting	Hatchback
Kleur	Zwart
Check schadeverleden	
Laat schade repareren	

3. Fiscaal

Catalogusprijs	€ 126.185,-
Check huidige waarde	

4. Historie

Datum eerste toelating	20-06-2014
------------------------	------------

Datum afgifte Nederland	06-07-2016
Datum laatste tenaamstelling	10-12-2018
APK vervaldatum	20-06-2020

[Bekijk vorige eigenaren](#)

5. Status

Terugroepactie	Ja
Verzekerd	Ja
Geïmporteerd	Ja
Geëxporteerd	Ja
Taxi	Nee

[Controleer APK-historie](#)[Vind de goedkoopste verzekering](#)

6. Motor

Motorcode	L1S
Topsnelheid	209 km/u

[Controleer kilometerstand](#)[Bekijk onderdelen van deze auto](#)

7. Brandstof #1

Brandstof-nummer	1
Brandstof	Elektriciteit
Vermogen (elektrisch)	69.00 kW (94 pk)
Geluidsniveau rijdend	72 dB(A)

8. Eigenschappen

Aantal zitplaatsen	5
--------------------	---

Aantal wielen	4
Aantal deuren	5

Vind de goedkoopste banden

9. Carrosserie

Carrosserie-nummer	1
Categorie	M1
Type	AB
Type omschrijving	Hatchback
Plaats chassisnummer	R. motorruimte

10. Afmetingen

Lengte	497 cm
Wielbasis	296 cm

11. Massa

Leeg gewicht	2.075 kg
Rijklaar gewicht	2.175 kg
Technisch limiet massa	2.590 kg
Wettelijk limiet massa	2.590 kg

12. As #1

As-nummer	1
Plaatscode	Voor
Wettelijk limiet	1.235 kg
Spoorbreedte	166 cm

13. As #2

As-nummer	2
-----------	---

Plaatscode	Achter
Wettelijk limiet	1.420 kg
Spoorbreedte	170 cm