

Autorapport (gratis versie)

FIAT 600

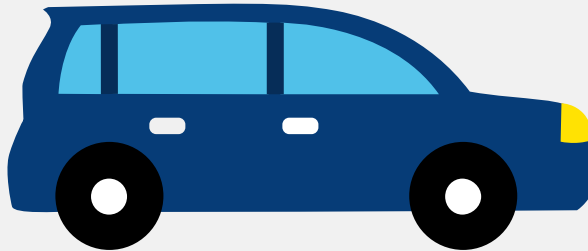

Het kenteken JVZ-70-R hoort bij een Fiat 600. Deze auto (mpv) werd toegelaten op 25-02-2025. De APK is geldig tot 25-02-2029. Het lege gewicht is 1.255 kg en de maximale toegestane massa is 1.782 kg.

Inhoudsopgave

1. Algemeen	9. Eigenschappen
2. Uiterlijk	10. Carrosserie
3. Fiscaal	11. Afmetingen
4. Historie	12. Massa
5. Status	13. Trekkkracht
6. Motor	14. As #1
7. Brandstof #1	15. As #2
8. Brandstof #2	

1. Algemeen

Merk	Fiat
Model	600
Handelsbenaming	600
Type	FH1
Variant	2AGT312AA3
Uitvoering	1EAANE115B
Typegoedkeuringsnummer	E3*2018/858*00078*06
Bekijk volledig autorapport	
Verkoop je auto zonder stress	

2. Uiterlijk

Soort	Auto
Inrichting	Mpv
Kleur	Blauw
Check schadeverleden	

3. Fiscaal

Catalogusprijs	€ 33.990
BPM tarief	€ 2.799
Check huidige waarde	

4. Historie

Datum eerste toelating	25-02-2025
Datum afgifte Nederland	02-02-2026
Datum laatste tenaamstelling	28-02-2026

APK vervaldatum	25-02-2029
-----------------	------------

[Bekijk vorige eigenaren](#)

5. Status

Terugroepactie	Ja
Verzekerd	Ja
Geïmporteerd	Ja
Geëxporteerd	Nee
Taxi	Nee

[Ontdek land van herkomst](#)[Goedkope autoverzekering](#)

6. Motor

Aantal cilinders	3
Cilinderinhoud	1.199 cm ³
Snelheid beperking	184 km/u

[Controleer kilometerstand](#)

7. Brandstof #1

Brandstof-nummer	1
Brandstof	Benzine
Emissieklasse	6
Hybride klasse	NOVC-HEV
Vermogen	74,00 kW (101 pk)
CO ₂ -uitstoot gecombineerd WLTP	109 g/km
Milieuklasse licht	715/2007*2023/443ea
Geluidsniveau stationair	73 dB(A)

Geluidsniveau toerental	3.325 dB(A)
-------------------------	-------------

8. Brandstof #2

Brandstof-nummer	2
Brandstof	Elektriciteit
Emissieklasse	Z
Hybride klasse	NOVC-HEV
Nominaal continu elektrisch vermogen	6,30 kW (9 pk)
Netto maximaal elektrisch vermogen	15,60 kW (21 pk)
Milieuklasse licht	715/2007*2023/443ea

9. Eigenschappen

Aantal zitplaatsen	5
Aantal wielen	4
Aantal deuren	5

10. Carrosserie

Carrosserie-nummer	1
Categorie	M1
Type	AF
Type omschrijving	Multipurpose vehicle (mpv)

11. Afmetingen

Lengte	418 cm
Breedte	178 cm
Wielbasis	256 cm

12. Massa

Leeg gewicht	1.255 kg
Rijklaar gewicht	1.355 kg
Technisch limiet massa	1.782 kg
Wettelijk limiet massa	1.782 kg
Maximum massa samenstelling	2.882 kg

13. Trekkracht

Maximaal trekgewicht ongeremd	620 kg
Maximaal trekgewicht geremd	1.100 kg

14. As #1

As-nummer	1
Plaatscode	Voor
Aangedreven	Ja
Technisch limiet	980 kg
Wettelijk limiet	980 kg
Spoorbreedte	154 cm

15. As #2

As-nummer	2
Plaatscode	Achter
Aangedreven	Nee
Technisch limiet	920 kg
Wettelijk limiet	920 kg
Spoorbreedte	152 cm