

Autorapport (gratis versie)

FIAT 600

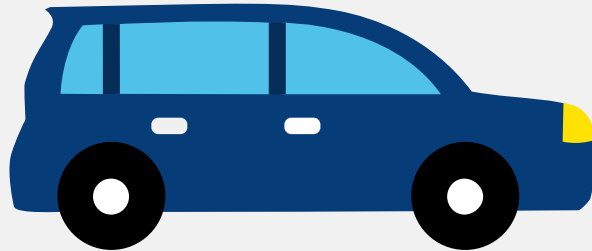

Het kenteken JVS-53-V hoort bij een Fiat 600. Deze auto (mpv) werd toegelaten op 30-01-2026. De APK is geldig tot 30-01-2030. Het lege gewicht is 1.495 kg en de maximale toegestane massa is 2.025 kg.

Inhoudsopgave

1. Algemeen	7. Eigenschappen
2. Uiterlijk	8. Carrosserie
3. Fiscaal	9. Afmetingen
4. Historie	10. Massa
5. Status	11. As #1
6. Motor	12. As #2

1. Algemeen

Merk	Fiat
Model	600
Handelsbenaming	600
Type	FH1
Variant	2AEA0000A0
Uitvoering	2EAANN1N5B
Typegoedkeuringsnummer	E3*2018/858*00078*10
Bekijk volledig autorapport	
Verkoop je auto zonder stress	

2. Uiterlijk

Soort	Auto
Inrichting	Mpv
Kleur	Zwart
Check schadeverleden	

3. Fiscaal

Catalogusprijs	€ 37.709
BPM tarief	€ 687
Check huidige waarde	

4. Historie

Datum eerste toelating	30-01-2026
Datum afgifte Nederland	30-01-2026
Datum laatste tenaamstelling	05-06-2026

APK vervaldatum	30-01-2030
-----------------	------------

[Bekijk vorige eigenaren](#)

5. Status

Terugroepactie	Nee
----------------	-----

Verzekerd	Ja
-----------	----

Geïmporteerd	Nee
--------------	-----

Geëxporteerd	Nee
--------------	-----

Taxi	Nee
------	-----

[Goedkope autoverzekering](#)

6. Motor

Snelheid beperking	150 km/u
--------------------	----------

[Controleer kilometerstand](#)

7. Eigenschappen

Aantal zitplaatsen	5
--------------------	---

Aantal wielen	4
---------------	---

Aantal deuren	5
---------------	---

8. Carrosserie

Carrosserie-nummer	1
--------------------	---

Categorie	M1
-----------	----

Type	AF
------	----

Type omschrijving	Multipurpose vehicle (mpv)
-------------------	----------------------------

9. Afmetingen

Lengte	418 cm
Breedte	178 cm
Wielbasis	256 cm

10. Massa

Leeg gewicht	1.495 kg
Rijklaar gewicht	1.595 kg
Technisch limiet massa	2.025 kg
Wettelijk limiet massa	2.025 kg

11. As #1

As-nummer	1
Plaatscode	Voor
Aangedreven	Ja
Technisch limiet	1.020 kg
Wettelijk limiet	1.020 kg
Spoorbreedte	154 cm

12. As #2

As-nummer	2
Plaatscode	Achter
Aangedreven	Nee
Technisch limiet	1.070 kg
Wettelijk limiet	1.070 kg
Spoorbreedte	152 cm