

# Autorapport (gratis versie)

## BMW X2 SDRIVE20I

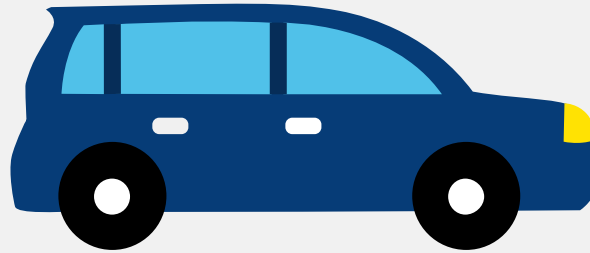

Het kenteken JVK-50-Z hoort bij een Bmw X2 Sdrive20i. Deze auto (hatchback) werd toegelaten op 30-01-2026. De APK is geldig tot 30-01-2030. Het lege gewicht is 1.545 kg en de maximale toegestane massa is 2.150 kg.

### Inhoudsopgave

<a href="#">1. Algemeen</a>	<a href="#">9. Eigenschappen</a>
<a href="#">2. Uiterlijk</a>	<a href="#">10. Carrosserie</a>
<a href="#">3. Fiscaal</a>	<a href="#">11. Afmetingen</a>
<a href="#">4. Historie</a>	<a href="#">12. Massa</a>
<a href="#">5. Status</a>	<a href="#">13. Trekkracht</a>
<a href="#">6. Motor</a>	<a href="#">14. As #1</a>
<a href="#">7. Brandstof #1</a>	<a href="#">15. As #2</a>
<a href="#">8. Brandstof #2</a>	

## 1. Algemeen

Merk	Bmw
Model	X2 Sdrive20i
Handelsbenaming	X2 Sdrive20i
Type	U2X
Variant	21GM
Uitvoering	FAV508L0
Typegoedkeuringsnummer	E1*2018/858*00371*04
<a href="#">Bekijk volledig autorapport</a>	
<a href="#">Verkoop je auto zonder stress</a>	

## 2. Uiterlijk

Soort	Auto
Inrichting	Hatchback
Kleur	Wit
<a href="#">Check schadeverleden</a>	

## 3. Fiscaal

Catalogusprijs	€ 70.846
BPM tarief	€ 8.700
<a href="#">Check huidige waarde</a>	

## 4. Historie

Datum eerste toelating	30-01-2026
Datum afgifte Nederland	30-01-2026
Datum laatste tenaamstelling	30-01-2026

APK vervaldatum	30-01-2030
-----------------	------------

[Bekijk vorige eigenaren](#)

## 5. Status

Terugroepactie	Nee
----------------	-----

Verzekerd	Ja
-----------	----

Geïmporteerd	Nee
--------------	-----

Geëxporteerd	Nee
--------------	-----

Taxi	Nee
------	-----

[Goedkope autoverzekering](#)

## 6. Motor

Aantal cilinders	3
------------------	---

Cilinderinhoud	1.499 cm <sup>3</sup>
----------------	-----------------------

Snelheid beperking	213 km/u
--------------------	----------

[Controleer kilometerstand](#)

## 7. Brandstof #1

Brandstof-nummer	1
------------------	---

Brandstof	Elektriciteit
-----------	---------------

Emissieklasse	Z
---------------	---

Hybride klasse	NOVC-HEV
----------------	----------

Nominaal continu elektrisch vermogen	9,00 kW (12 pk)
--------------------------------------	-----------------

Netto maximaal elektrisch vermogen	15,00 kW (20 pk)
------------------------------------	------------------

## 8. Brandstof #2

Brandstof-nummer	2
------------------	---

Brandstof	Benzine
Emissieklasse	6
Hybride klasse	NOVC-HEV
Vermogen	115,00 kW (157 pk)
Brandstofverbruik gecombineerd WLTP	5,9 liter/100 km (16,9 km/liter)
CO2-uitstoot gecombineerd WLTP	133 g/km
Milieuklasse licht	715/2007*2023/443ec
Uitstoot deeltjes WLTP	0.46 g/km
Geluidsniveau rijdend	66 dB(A)
Geluidsniveau stationair	72 dB(A)
Geluidsniveau toerental	3.750 dB(A)

## 9. Eigenschappen

Aantal zitplaatsen	5
Aantal wielen	4
Aantal deuren	4

## 10. Carrosserie

Carrosserie-nummer	1
Categorie	M1
Type	AB
Type omschrijving	Hatchback

## 11. Afmetingen

Lengte	455 cm
Breedte	185 cm
Wielbasis	269 cm

## 12. Massa

Leeg gewicht	1.545 kg
Rijklaar gewicht	1.645 kg
Technisch limiet massa	2.150 kg
Wettelijk limiet massa	2.150 kg
Maximum massa samenstelling	3.950 kg

## 13. Trekkracht

Maximaal trekgewicht ongeremd	750 kg
Maximaal trekgewicht geremd	1.800 kg

## 14. As #1

As-nummer	1
Plaatscode	Voor
Aangedreven	Ja
Technisch limiet	1.110 kg
Wettelijk limiet	1.110 kg
Spoorbreedte	158 cm

## 15. As #2

As-nummer	2
Plaatscode	Achter
Aangedreven	Nee
Technisch limiet	1.100 kg
Wettelijk limiet	1.100 kg
Spoorbreedte	158 cm