

Autorapport (gratis versie)

MAZDA MAZDA CX-5

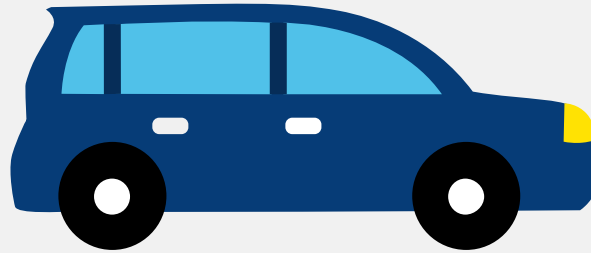

Het kenteken JVH-79-J hoort bij een Mazda Mazda Cx-5. Deze auto (stationwagen) werd toegelaten op 23-01-2018. De APK is geldig tot 11-12-2027. Het lege gewicht is 1.460 kg en de maximale toegestane massa is 2.143 kg.

Inhoudsopgave

1. Algemeen	8. Eigenschappen
2. Uiterlijk	9. Carrosserie
3. Fiscaal	10. Afmetingen
4. Historie	11. Massa
5. Status	12. Trekkkracht
6. Motor	13. As #1
7. Brandstof #1	14. As #2

1. Algemeen

Merk	Mazda
Model	Mazda Cx-5
Handelsbenaming	Mazda Cx-5
Type	KF
Variant	GWM
Uitvoering	A2W0
Typegoedkeuringsnummer	E13*2007/46*1803*02
Bekijk volledig autorapport	
Verkoop je auto zonder stress	

2. Uiterlijk

Soort	Auto
Inrichting	Stationwagen
Kleur	Rood
Check schadeverleden	

3. Fiscaal

Catalogusprijs	€ 51.146
BPM tarief	€ 4.796
Check huidige waarde	

4. Historie

Datum eerste toelating	23-01-2018
Datum afgifte Nederland	21-01-2026
Datum laatste tenaamstelling	10-03-2026

APK vervaldatum	11-12-2027
-----------------	------------

[Bekijk vorige eigenaren](#)

5. Status

Terugroepactie	Nee
----------------	-----

Verzekerd	Ja
-----------	----

Geïmporteerd	Ja
--------------	----

Geëxporteerd	Nee
--------------	-----

Taxi	Nee
------	-----

[Ontdek land van herkomst](#)[Goedkope autoverzekering](#)

6. Motor

Aantal cilinders	4
------------------	---

Cilinderinhoud	2.488 cm ³
----------------	-----------------------

Snelheid beperking	195 km/u
--------------------	----------

[Controleer kilometerstand](#)

7. Brandstof #1

Brandstof-nummer	1
------------------	---

Brandstof	Benzine
-----------	---------

Emissieklasse	6
---------------	---

Vermogen	143,00 kW (195 pk)
----------	--------------------

CO ₂ -uitstoot gecombineerd NEDC	162 g/km
---	----------

Milieuklasse licht	715/2007*2016/646za
--------------------	---------------------

Uitstoot deeltjes licht NEDC	0.00013 g/km
------------------------------	--------------

Geluidsniveau stationair	76 dB(A)
--------------------------	----------

Geluidsniveau toerental	3.750 dB(A)
-------------------------	-------------

8. Eigenschappen

Aantal zitplaatsen	5
Aantal wielen	4
Aantal deuren	4

9. Carrosserie

Carrosserie-nummer	1
Categorie	M1
Type	AC
Type omschrijving	Stationwagen

10. Afmetingen

Lengte	455 cm
Breedte	184 cm
Wielbasis	270 cm

11. Massa

Leeg gewicht	1.460 kg
Rijklaar gewicht	1.560 kg
Technisch limiet massa	2.143 kg
Wettelijk limiet massa	2.143 kg
Maximum massa samenstelling	4.143 kg

12. Trekkracht

Maximaal trekgewicht ongeremd	750 kg
-------------------------------	--------

Maximaal trekgewicht geremd	2.000 kg
-----------------------------	----------

13. As #1

As-nummer	1
Plaatscode	Voor
Aangedreven	Ja
Technisch limiet	1.130 kg
Wettelijk limiet	1.130 kg
Spoorbreedte	160 cm

14. As #2

As-nummer	2
Plaatscode	Achter
Aangedreven	Ja
Technisch limiet	1.120 kg
Wettelijk limiet	1.120 kg
Spoorbreedte	160 cm