

Autorapport (gratis versie)

BYD BYD SEAL U

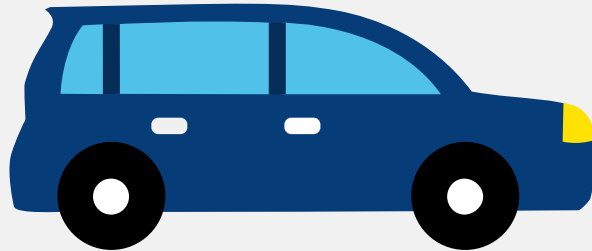

Het kenteken JVD-47-B hoort bij een Byd Byd Seal U. Deze auto (mpv) werd toegelaten op 23-01-2026. De APK is geldig tot 23-01-2030. Het lege gewicht is 2.122 kg en de maximale toegestane massa is 2.557 kg.

Inhoudsopgave

1. Algemeen	8. Eigenschappen
2. Uiterlijk	9. Carrosserie
3. Fiscaal	10. Afmetingen
4. Historie	11. Massa
5. Status	12. Trekkkracht
6. Motor	13. As #1
7. Brandstof #1	14. As #2

1. Algemeen

Merk	Byd
Model	Byd Seal U
Handelsbenaming	Byd Seal U
Type	SA3
Variant	ME2F1C
Uitvoering	2NYE5E002NL1
Typegoedkeuringsnummer	E9*2018/858*11535*05
Bekijk volledig autorapport	
Verkoop je auto zonder stress	

2. Uiterlijk

Soort	Auto
Inrichting	Mpv
Kleur	Grijs
Check schadeverleden	

3. Fiscaal

Catalogusprijs	€ 48.777
BPM tarief	€ 687
Check huidige waarde	

4. Historie

Datum eerste toelating	23-01-2026
Datum afgifte Nederland	23-01-2026
Datum laatste tenaamstelling	23-01-2026

APK vervaldatum	23-01-2030
-----------------	------------

[Bekijk vorige eigenaren](#)

5. Status

Terugroepactie	Nee
----------------	-----

Verzekerd	Ja
-----------	----

Geïmporteerd	Nee
--------------	-----

Geëxporteerd	Nee
--------------	-----

Taxi	Nee
------	-----

[Goedkope autoverzekering](#)

6. Motor

Snelheid beperking	175 km/u
--------------------	----------

[Controleer kilometerstand](#)

7. Brandstof #1

Brandstof-nummer	1
------------------	---

Brandstof	Elektriciteit
-----------	---------------

Emissieklasse	Z
---------------	---

Nominaal continu elektrisch vermogen	70,00 kW (95 pk)
--------------------------------------	------------------

Netto maximaal elektrisch vermogen	160,00 kW (218 pk)
------------------------------------	--------------------

Elektriciteitsverbruik WLTP	205,0 Wh/km
-----------------------------	-------------

Elektrische actieradius WLTP	500 km
------------------------------	--------

Milieuklasse licht	715/2007*2018/1832ax
--------------------	----------------------

Geluidsniveau rijdend	68 dB(A)
-----------------------	----------

8. Eigenschappen

Aantal zitplaatsen	5
Aantal wielen	4
Aantal deuren	5

9. Carrosserie

Carrosserie-nummer	1
Categorie	M1
Type	AF
Type omschrijving	Multipurpose vehicle (mpv)

10. Afmetingen

Lengte	479 cm
Breedte	189 cm
Wielbasis	277 cm

11. Massa

Leeg gewicht	2.122 kg
Rijklaar gewicht	2.222 kg
Technisch limiet massa	2.557 kg
Wettelijk limiet massa	2.557 kg
Maximum massa samenstelling	3.650 kg

12. Trekkracht

Maximaal trekgewicht ongeremd	750 kg
Maximaal trekgewicht geremd	1.300 kg

13. As #1

As-nummer	1
Plaatscode	Voor
Aangedreven	Ja
Technisch limiet	1.230 kg
Wettelijk limiet	1.230 kg
Spoorbreedte	163 cm

14. As #2

As-nummer	2
Plaatscode	Achter
Aangedreven	Nee
Technisch limiet	1.347 kg
Wettelijk limiet	1.347 kg
Spoorbreedte	163 cm