

Autorapport (gratis versie)

MERCEDES-AMG AMG GT 63 S E PERFORMANCE

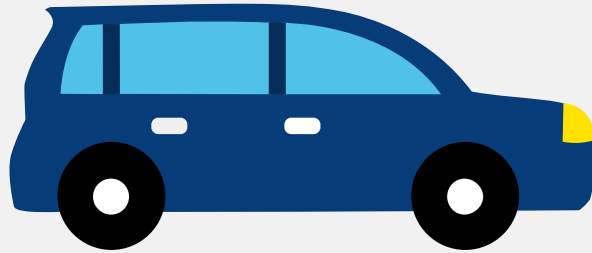

Het kenteken JVB-82-H hoort bij een Mercedes-amg Amg Gt 63 S E Performance. Deze auto (stationwagen) werd toegelaten op 24-10-2024. De APK is geldig tot 24-10-2028. Het lege gewicht is 2.280 kg en de maximale toegestane massa is 2.760 kg.

Inhoudsopgave

1. Algemeen	8. Brandstof #2
2. Uiterlijk	9. Eigenschappen
3. Fiscaal	10. Carrosserie
4. Historie	11. Afmetingen
5. Status	12. Massa
6. Motor	13. As #1
7. Brandstof #1	14. As #2

1. Algemeen

Merk	Mercedes-amg
Model	Amg Gt 63 S E Performance
Handelsbenaming	Amg Gt 63 S E Performance
Type	R1EAMG
Variant	QX8XTB
Uitvoering	TZAA040A
Typegoedkeuringsnummer	E1*2007/46*1878*25
Bekijk volledig autorapport	
Verkoop je auto zonder stress	

2. Uiterlijk

Soort	Auto
Inrichting	Stationwagen
Kleur	Grijs
Check schadeverleden	

3. Fiscaal

Catalogusprijs	€ 296.036
BPM tarief	€ 27.070
Check huidige waarde	

4. Historie

Datum eerste toelating	24-10-2024
Datum afgifte Nederland	15-01-2026
Datum laatste tenaamstelling	06-02-2026

APK vervaldatum	24-10-2028
-----------------	------------

[Bekijk vorige eigenaren](#)

5. Status

Terugroepactie	Nee
----------------	-----

Verzekerd	Ja
-----------	----

Geïmporteerd	Ja
--------------	----

Geëxporteerd	Nee
--------------	-----

Taxi	Nee
------	-----

[Ontdek land van herkomst](#)[Goedkope autoverzekering](#)

6. Motor

Aantal cilinders	8
------------------	---

Cilinderinhoud	3.982 cm ³
----------------	-----------------------

Snelheid beperking	316 km/u
--------------------	----------

[Controleer kilometerstand](#)

7. Brandstof #1

Brandstof-nummer	1
------------------	---

Brandstof	Elektriciteit
-----------	---------------

Emissieklasse	Z
---------------	---

Hybride klasse	OVC-HEV
----------------	---------

Nominaal continu elektrisch vermogen	80,00 kW (109 pk)
--------------------------------------	-------------------

Netto maximaal elektrisch vermogen	150,00 kW (204 pk)
------------------------------------	--------------------

Hybrideverbruik WLTP	127,0 Wh/km
----------------------	-------------

Hybride actieradius WLTP	12 km
--------------------------	-------

Milieuklasse licht

715/2007*2023/443ea

8. Brandstof #2

Brandstof-nummer	2
Brandstof	Benzine
Emissieklasse	6
Hybride klasse	OVC-HEV
Vermogen	470,00 kW (640 pk)
Brandstofverbruik gewogen WLTP	8,7 liter/100 km (11,5 km/liter)
CO2-uitstoot gewogen WLTP	198 g/km
Milieuklasse licht	715/2007*2023/443ea
Uitstoot deeltjes WLTP	0.11 g/km
Geluidsniveau stationair	84 dB(A)
Geluidsniveau toerental	3.750 dB(A)

9. Eigenschappen

Aantal zitplaatsen	4
Aantal wielen	4
Aantal deuren	5

10. Carrosserie

Carrosserie-nummer	1
Categorie	M1
Type	AC
Type omschrijving	Stationwagen

11. Afmetingen

Lengte	505 cm
Breedte	195 cm
Wielbasis	295 cm

12. Massa

Leeg gewicht	2.280 kg
Rijklaar gewicht	2.380 kg
Technisch limiet massa	2.760 kg
Wettelijk limiet massa	2.760 kg

13. As #1

As-nummer	1
Plaatscode	Voor
Aangedreven	Ja
Technisch limiet	1.335 kg
Wettelijk limiet	1.335 kg
Spoorbreedte	167 cm

14. As #2

As-nummer	2
Plaatscode	Achter
Aangedreven	Ja
Technisch limiet	1.475 kg
Wettelijk limiet	1.475 kg
Spoorbreedte	166 cm