

Autorapport (gratis versie)

KIA EV6

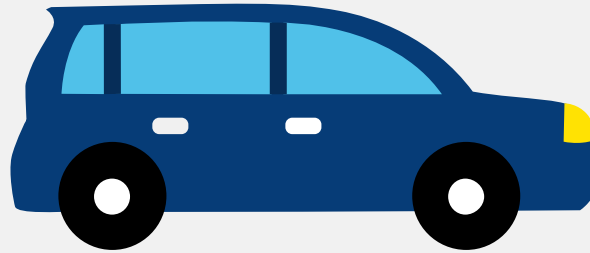

Het kenteken JPB-80-G hoort bij een Kia Ev6. Deze auto (mpv) werd toegelaten op 17-12-2025. De APK is geldig tot 17-12-2029. Het lege gewicht is 1.855 kg en de maximale toegestane massa is 2.405 kg.

Inhoudsopgave

1. Algemeen	8. Eigenschappen
2. Uiterlijk	9. Carrosserie
3. Fiscaal	10. Afmetingen
4. Historie	11. Massa
5. Status	12. Trekkraft
6. Motor	13. As #1
7. Brandstof #1	14. As #2

1. Algemeen

Merk	Kia
Model	Ev6
Handelsbenaming	Ev6
Type	CV
Variant	F5E12
Uitvoering	E11A11
Typegoedkeuringsnummer	E9*2018/858*11073*07
Bekijk volledig autorapport	
Verkoop je auto zonder stress	

2. Uiterlijk

Soort	Auto
Inrichting	Mpv
Kleur	Rood
Check schadeverleden	

3. Fiscaal

Catalogusprijs	€ 47.895
BPM tarief	€ 667
Check huidige waarde	

4. Historie

Datum eerste toelating	17-12-2025
Datum afgifte Nederland	17-12-2025
Datum laatste tenaamstelling	17-12-2025

APK vervaldatum	17-12-2029
-----------------	------------

[Bekijk vorige eigenaren](#)[Controleer APK-historie](#)

5. Status

Terugroepactie	Nee
----------------	-----

Verzekerd	Ja
-----------	----

Geïmporteerd	Nee
--------------	-----

Geëxporteerd	Nee
--------------	-----

Taxi	Nee
------	-----

[Goedkope autoverzekering](#)

6. Motor

Snelheid beperking	185 km/u
--------------------	----------

[Controleer kilometerstand](#)

7. Brandstof #1

Brandstof-nummer	1
------------------	---

Brandstof	Elektriciteit
-----------	---------------

Emissieklasse	Z
---------------	---

Nominaal continu elektrisch vermogen	42,00 kW (57 pk)
--------------------------------------	------------------

Netto maximaal elektrisch vermogen	124,90 kW (170 pk)
------------------------------------	--------------------

Elektriciteitsverbruik WLTP	164,0 Wh/km
-----------------------------	-------------

Elektrische actieradius WLTP	428 km
------------------------------	--------

Milieuklasse licht	715/2007*2023/443ax
--------------------	---------------------

Geluidsniveau rijdend	67 dB(A)
-----------------------	----------

8. Eigenschappen

Aantal zitplaatsen	5
Aantal wielen	4
Aantal deuren	5

9. Carrosserie

Carrosserie-nummer	1
Categorie	M1
Type	AF
Type omschrijving	Multipurpose vehicle (mpv)

10. Afmetingen

Lengte	470 cm
Breedte	188 cm
Wielbasis	290 cm

11. Massa

Leeg gewicht	1.855 kg
Rijklaar gewicht	1.955 kg
Technisch limiet massa	2.405 kg
Wettelijk limiet massa	2.405 kg
Maximum massa samenstelling	3.155 kg

12. Trekkracht

Maximaal trekgewicht ongeremd	750 kg
Maximaal trekgewicht geremd	750 kg

13. As #1

As-nummer	1
Plaatscode	Voor
Aangedreven	Nee
Technisch limiet	1.280 kg
Wettelijk limiet	1.280 kg
Spoorbreedte	163 cm

14. As #2

As-nummer	2
Plaatscode	Achter
Aangedreven	Ja
Technisch limiet	1.440 kg
Wettelijk limiet	1.440 kg
Spoorbreedte	164 cm