

Autorapport (gratis versie)

KIA EV3

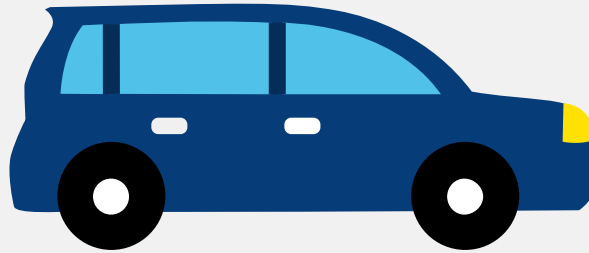

Het kenteken JNP-66-G hoort bij een Kia Ev3. Deze auto (mpv) werd toegelaten op 22-12-2025. De APK is geldig tot 22-12-2029. Het lege gewicht is 1.785 kg en de maximale toegestane massa is 2.355 kg.

Inhoudsopgave

1. Algemeen	8. Eigenschappen
2. Uiterlijk	9. Carrosserie
3. Fiscaal	10. Afmetingen
4. Historie	11. Massa
5. Status	12. Trekkracht
6. Motor	13. As #1
7. Brandstof #1	14. As #2

1. Algemeen

Merk	Kia
Model	Ev3
Handelsbenaming	Ev3
Type	SV1
Variant	F5E22
Uitvoering	E11AZ1
Typegoedkeuringsnummer	E6*2018/858*00331*00
Bekijk volledig autorapport	
Verkoop je auto zonder stress	

2. Uiterlijk

Soort	Auto
Inrichting	Mpv
Kleur	Grijs
Check schadeverleden	

3. Fiscaal

Catalogusprijs	€ 45.515
BPM tarief	€ 667
Check huidige waarde	

4. Historie

Datum eerste toelating	22-12-2025
Datum afgifte Nederland	22-12-2025
Datum laatste tenaamstelling	22-12-2025

APK vervaldatum	22-12-2029
-----------------	------------

[Bekijk vorige eigenaren](#)[Controleer APK-historie](#)

5. Status

Terugroepactie	Nee
----------------	-----

Verzekerd	Ja
-----------	----

Geïmporteerd	Nee
--------------	-----

Geëxporteerd	Nee
--------------	-----

Taxi	Nee
------	-----

[Goedkope autoverzekering](#)

6. Motor

Snelheid beperking	170 km/u
--------------------	----------

[Controleer kilometerstand](#)

7. Brandstof #1

Brandstof-nummer	1
------------------	---

Brandstof	Elektriciteit
-----------	---------------

Emissieklasse	Z
---------------	---

Nominaal continu elektrisch vermogen	50,00 kW (68 pk)
--------------------------------------	------------------

Netto maximaal elektrisch vermogen	150,00 kW (204 pk)
------------------------------------	--------------------

Elektriciteitsverbruik WLTP	154,0 Wh/km
-----------------------------	-------------

Elektrische actieradius WLTP	588 km
------------------------------	--------

Milieuklasse licht	715/2007*2023/443ax
--------------------	---------------------

Geluidsniveau rijdend	67 dB(A)
-----------------------	----------

8. Eigenschappen

Aantal zitplaatsen	5
Aantal wielen	4
Aantal deuren	5

9. Carrosserie

Carrosserie-nummer	1
Categorie	M1
Type	AF
Type omschrijving	Multipurpose vehicle (mpv)

10. Afmetingen

Lengte	430 cm
Breedte	185 cm
Wielbasis	268 cm

11. Massa

Leeg gewicht	1.785 kg
Rijklaar gewicht	1.885 kg
Technisch limiet massa	2.355 kg
Wettelijk limiet massa	2.355 kg
Maximum massa samenstelling	3.355 kg

12. Trekkracht

Maximaal trekgewicht ongeremd	750 kg
Maximaal trekgewicht geremd	1.000 kg

13. As #1

As-nummer	1
Plaatscode	Voor
Aangedreven	Ja
Technisch limiet	1.234 kg
Wettelijk limiet	1.234 kg
Spoorbreedte	161 cm

14. As #2

As-nummer	2
Plaatscode	Achter
Aangedreven	Nee
Technisch limiet	1.210 kg
Wettelijk limiet	1.210 kg
Spoorbreedte	161 cm