

Autorapport (gratis versie)

KG MOBILITY KG MOBILITY TORRES EVX

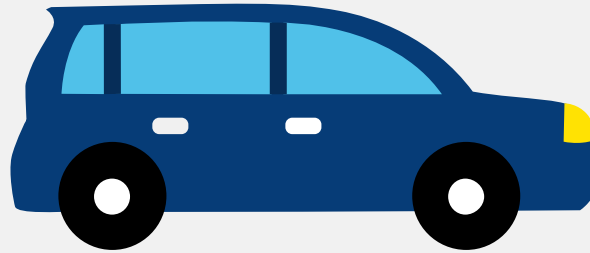

Het kenteken JNF-18-S hoort bij een Kg Mobility Kg Mobility Torres Evx. Deze auto (stationwagen) werd toegelaten op 21-11-2025. De APK is geldig tot 21-11-2029. Het lege gewicht is 1.890 kg en de maximale toegestane massa is 2.410 kg.

Inhoudsopgave

1. Algemeen	8. Eigenschappen
2. Uiterlijk	9. Carrosserie
3. Fiscaal	10. Afmetingen
4. Historie	11. Massa
5. Status	12. Trekkracht
6. Motor	13. As #1
7. Brandstof #1	14. As #2

1. Algemeen

Merk	Kg Mobility
Model	Kg Mobility Torres Evx
Handelsbenaming	Kg Mobility Torres Evx
Type	UK
Variant	AA2L
Uitvoering	AA12
Typegoedkeuringsnummer	E9*2018/858*11526*01
Bekijk volledig autorapport	
Verkoop je auto zonder stress	

2. Uiterlijk

Soort	Auto
Inrichting	Stationwagen
Kleur	Zwart
Check schadeverleden	

3. Fiscaal

Catalogusprijs	€ 48.990
BPM tarief	€ 667
Check huidige waarde	

4. Historie

Datum eerste toelating	21-11-2025
Datum afgifte Nederland	21-11-2025
Datum laatste tenaamstelling	21-11-2025

APK vervaldatum	21-11-2029
-----------------	------------

[Bekijk vorige eigenaren](#)[Controleer APK-historie](#)

5. Status

Terugroepactie	Nee
----------------	-----

Verzekerd	Ja
-----------	----

Geïmporteerd	Nee
--------------	-----

Geëxporteerd	Nee
--------------	-----

Taxi	Nee
------	-----

[Goedkope autoverzekering](#)

6. Motor

Snelheid beperking	175 km/u
--------------------	----------

[Controleer kilometerstand](#)

7. Brandstof #1

Brandstof-nummer	1
------------------	---

Brandstof	Elektriciteit
-----------	---------------

Emissieklasse	Z
---------------	---

Nominaal continu elektrisch vermogen	65,80 kW (90 pk)
--------------------------------------	------------------

Netto maximaal elektrisch vermogen	152,20 kW (207 pk)
------------------------------------	--------------------

Elektriciteitsverbruik WLTP	190,0 Wh/km
-----------------------------	-------------

Elektrische actieradius WLTP	443 km
------------------------------	--------

Milieuklasse licht	715/2007*2023/443ax
--------------------	---------------------

Geluidsniveau rijdend	68 dB(A)
-----------------------	----------

8. Eigenschappen

Aantal zitplaatsen	5
Aantal wielen	4
Aantal deuren	5

9. Carrosserie

Carrosserie-nummer	1
Categorie	M1
Type	AC
Type omschrijving	Stationwagen

10. Afmetingen

Lengte	472 cm
Breedte	189 cm
Wielbasis	268 cm

11. Massa

Leeg gewicht	1.890 kg
Rijklaar gewicht	1.990 kg
Technisch limiet massa	2.410 kg
Wettelijk limiet massa	2.410 kg

12. Trekkracht

Maximaal trekgewicht ongeremd	500 kg
Maximaal trekgewicht geremd	1.500 kg

13. As #1

As-nummer	1
Plaatscode	Voor
Aangedreven	Ja
Technisch limiet	1.190 kg
Wettelijk limiet	1.190 kg
Spoorbreedte	161 cm

14. As #2

As-nummer	2
Plaatscode	Achter
Aangedreven	Nee
Technisch limiet	1.310 kg
Wettelijk limiet	1.310 kg
Spoorbreedte	163 cm