

Autorapport (gratis versie)

PORSCHE PANAMERA 4S E-HYBRID

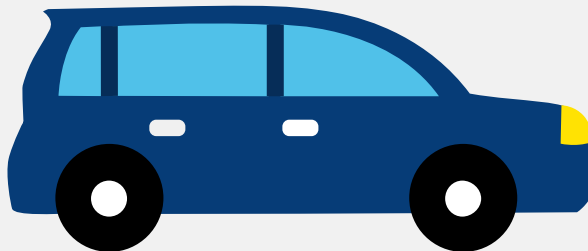

Het kenteken JLL-75-J hoort bij een Porsche Panamera 4s E-hybrid. Deze auto (hatchback) werd toegelaten op 29-05-2024. De APK is geldig tot 29-05-2028. Het lege gewicht is 2.230 kg en de maximale toegestane massa is 2.840 kg.

Inhoudsopgave

1. Algemeen	7. Eigenschappen
2. Uiterlijk	8. Carrosserie
3. Fiscaal	9. Afmetingen
4. Historie	10. Massa
5. Status	11. As #1
6. Motor	12. As #2

1. Algemeen

Merk	Porsche
Model	Panamera 4s E-hybrid
Handelsbenaming	Panamera 4s E-hybrid
Type	YA
Variant	GC22
Uitvoering	1501200
Typegoedkeuringsnummer	E13*2018/858*00425*02
Bekijk volledig autorapport	
Verkoop je auto zonder stress	

2. Uiterlijk

Soort	Auto
Inrichting	Hatchback
Kleur	Zwart
Check schadeverleden	

3. Fiscaal

Catalogusprijs	€ 180.863
BPM tarief	€ 602
Check huidige waarde	

4. Historie

Datum eerste toelating	29-05-2024
Datum afgifte Nederland	15-11-2025
Datum laatste tenaamstelling	28-05-2026

APK vervaldatum	29-05-2028
-----------------	------------

[Bekijk vorige eigenaren](#)[Controleer APK-historie](#)

5. Status

Terugroepactie	Nee
----------------	-----

Verzekerd	Ja
-----------	----

Geïmporteerd	Ja
--------------	----

Geëxporteerd	Nee
--------------	-----

Taxi	Nee
------	-----

[Ontdek land van herkomst](#)[Goedkope autoverzekering](#)

6. Motor

Aantal cilinders	6
------------------	---

Cilinderinhoud	2.894 cm ³
----------------	-----------------------

Snelheid beperking	290 km/u
--------------------	----------

[Controleer kilometerstand](#)

7. Eigenschappen

Aantal zitplaatsen	5
--------------------	---

Aantal wielen	4
---------------	---

Aantal deuren	4
---------------	---

8. Carrosserie

Carrosserie-nummer	1
--------------------	---

Categorie	M1
-----------	----

Type	AB
Type omschrijving	Hatchback

9. Afmetingen

Lengte	505 cm
Breedte	194 cm
Wielbasis	295 cm

10. Massa

Leeg gewicht	2.230 kg
Rijklaar gewicht	2.330 kg
Technisch limiet massa	2.840 kg
Wettelijk limiet massa	2.840 kg

11. As #1

As-nummer	1
Plaatscode	Voor
Aangedreven	Ja
Technisch limiet	1.300 kg
Wettelijk limiet	1.300 kg
Spoorbreedte	167 cm

12. As #2

As-nummer	2
Plaatscode	Achter
Aangedreven	Ja
Technisch limiet	1.600 kg
Wettelijk limiet	1.600 kg

Spoorbreedte

164 cm