

Autorapport (gratis versie)

FORD EXPLORER

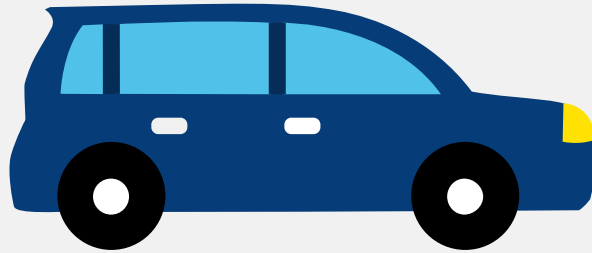

Het kenteken JKN-74-V hoort bij een Ford Explorer. Deze auto (mpv) werd toegelaten op 06-11-2025. De APK is geldig tot 06-11-2029. Het lege gewicht is 1.990 kg en de maximale toegestane massa is 2.675 kg.

Inhoudsopgave

1. Algemeen	8. Eigenschappen
2. Uiterlijk	9. Carrosserie
3. Fiscaal	10. Afmetingen
4. Historie	11. Massa
5. Status	12. Trekkkracht
6. Motor	13. As #1
7. Brandstof #1	14. As #2

1. Algemeen

Merk	Ford
Model	Explorer
Handelsbenaming	Explorer
Type	DRP
Variant	C1DA1RX
Uitvoering	5AZAZNBJHAS
Typegoedkeuringsnummer	E1*2018/858*00364*05
Bekijk volledig autorapport	
Verkoop je auto zonder stress	

2. Uiterlijk

Soort	Auto
Inrichting	Mpv
Kleur	Zwart
Check schadeverleden	

3. Fiscaal

Catalogusprijs	€ 49.850
BPM tarief	€ 667
Check huidige waarde	

4. Historie

Datum eerste toelating	06-11-2025
Datum afgifte Nederland	06-11-2025
Datum laatste tenaamstelling	06-11-2025

APK vervaldatum	06-11-2029
-----------------	------------

[Bekijk vorige eigenaren](#)[Controleer APK-historie](#)

5. Status

Terugroepactie	Nee
----------------	-----

Verzekerd	Ja
-----------	----

Geïmporteerd	Nee
--------------	-----

Geëxporteerd	Nee
--------------	-----

Taxi	Nee
------	-----

[Goedkope autoverzekering](#)

6. Motor

Snelheid beperking	180 km/u
--------------------	----------

[Controleer kilometerstand](#)

7. Brandstof #1

Brandstof-nummer	1
------------------	---

Brandstof	Elektriciteit
-----------	---------------

Emissieklasse	Z
---------------	---

Nominaal continu elektrisch vermogen	89,00 kW (121 pk)
--------------------------------------	-------------------

Netto maximaal elektrisch vermogen	210,00 kW (286 pk)
------------------------------------	--------------------

Elektriciteitsverbruik WLTP	146,0 Wh/km
-----------------------------	-------------

Elektrische actieradius WLTP	599 km
------------------------------	--------

Milieuklasse licht	715/2007*2023/443ax
--------------------	---------------------

Geluidsniveau rijdend	67 dB(A)
-----------------------	----------

8. Eigenschappen

Aantal zitplaatsen	5
Aantal wielen	4
Aantal deuren	4

9. Carrosserie

Carrosserie-nummer	1
Categorie	M1
Type	AF
Type omschrijving	Multipurpose vehicle (mpv)

10. Afmetingen

Lengte	447 cm
Breedte	187 cm
Wielbasis	277 cm

11. Massa

Leeg gewicht	1.990 kg
Rijklaar gewicht	2.090 kg
Technisch limiet massa	2.675 kg
Wettelijk limiet massa	2.675 kg
Maximum massa samenstelling	3.675 kg

12. Trekkracht

Maximaal trekgewicht ongeremd	750 kg
Maximaal trekgewicht geremd	1.000 kg

13. As #1

As-nummer	1
Plaatscode	Voor
Aangedreven	Nee
Technisch limiet	1.180 kg
Wettelijk limiet	1.180 kg
Spoorbreedte	158 cm

14. As #2

As-nummer	2
Plaatscode	Achter
Aangedreven	Ja
Technisch limiet	1.540 kg
Wettelijk limiet	1.540 kg
Spoorbreedte	158 cm