

Autorapport (gratis versie)

RENAULT ARKANA E-TECH / MEGANE CONQUEST E-TECH (*)

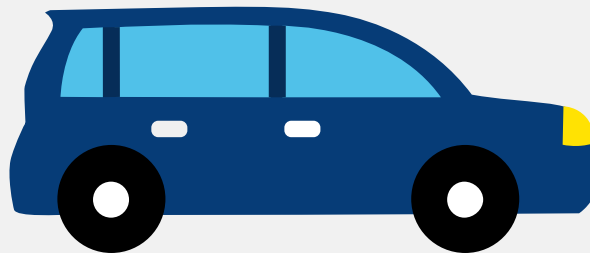

Het kenteken JKJ-64-J hoort bij een Renault Arkana E-tech / Megane Conquest E-tech (*). Deze auto (hatchback) werd toegelaten op 04-11-2021. De APK is geldig tot 30-11-2026. Het lege gewicht is 1.410 kg en de maximale toegestane massa is 1.961 kg.

Inhoudsopgave

1. Algemeen	9. Eigenschappen
2. Uiterlijk	10. Carrosserie
3. Fiscaal	11. Afmetingen
4. Historie	12. Massa
5. Status	13. Trekkracht
6. Motor	14. As #1
7. Brandstof #1	15. As #2
8. Brandstof #2	

1. Algemeen

Merk	Renault
Model	Arkana E-tech / Megane Conquest E-tech (*)
Handelsbenaming	Arkana E-tech / Megane Conquest E-tech (*)
Type	RJL
Variant	LH2
Uitvoering	MU4UA2210000
Typegoedkeuringsnummer	E6*2018/858*00003*02
Bekijk volledig autorapport	
Verkoop je auto zonder stress	

2. Uiterlijk

Soort	Auto
Inrichting	Hatchback
Kleur	Zwart
Check schadeverleden	

3. Fiscaal

Catalogusprijs	€ 35.358
BPM tarief	€ 2.090
Check huidige waarde	

4. Historie

Datum eerste toelating	04-11-2021
------------------------	------------

Datum afgifte Nederland	13-04-2026
Datum laatste tenaamstelling	13-04-2026
APK vervaldatum	30-11-2026

[Bekijk vorige eigenaren](#)

5. Status

Terugroepactie	Nee
Verzekerd	Ja
Geïmporteerd	Ja
Geëxporteerd	Nee
Taxi	Nee

[Ontdek land van herkomst](#)[Goedkope autoverzekering](#)

6. Motor

Aantal cilinders	4
Cilinderinhoud	1.598 cm ³
Snelheid beperking	174 km/u

[Controleer kilometerstand](#)

7. Brandstof #1

Brandstof-nummer	1
Brandstof	Elektriciteit
Emissieklasse	Z
Hybride klasse	NOVC-HEV
Nominaal continu elektrisch vermogen	24,00 kW (33 pk)
Netto maximaal elektrisch vermogen	51,00 kW (69 pk)

Milieuklasse licht	715/2007*2018/1832ap
--------------------	----------------------

8. Brandstof #2

Brandstof-nummer	2
Brandstof	Benzine
Emissieklasse	6
Hybride klasse	NOVC-HEV
Vermogen	69,00 kW (94 pk)
Brandstofverbruik gecombineerd NEDC	4,2 liter/100 km (23,8 km/liter)
Brandstofverbruik gecombineerd WLTP	5,0 liter/100 km (20,0 km/liter)
CO2-uitstoot gecombineerd NEDC	96 g/km
CO2-uitstoot gecombineerd WLTP	112 g/km
Milieuklasse licht	715/2007*2018/1832ap
Geluidsniveau stationair	65 dB(A)
Geluidsniveau toerental	1.300 dB(A)

9. Eigenschappen

Aantal zitplaatsen	5
Aantal rolstoelplaatsen	5
Aantal wielen	4
Aantal deuren	5

10. Carrosserie

Carrosserie-nummer	1
Categorie	M1
Type	AB
Type omschrijving	Hatchback

11. Afmetingen

Lengte	457 cm
Breedte	180 cm
Wielbasis	272 cm

12. Massa

Leeg gewicht	1.410 kg
Rijklaar gewicht	1.510 kg
Technisch limiet massa	1.961 kg
Wettelijk limiet massa	1.961 kg
Maximum massa samenstelling	2.721 kg

13. Trekkracht

Maximaal trekgewicht ongeremd	750 kg
Maximaal trekgewicht geremd	760 kg

14. As #1

As-nummer	1
Plaatscode	Voor
Aangedreven	Ja
Technisch limiet	1.050 kg
Wettelijk limiet	1.050 kg
Spoorbreedte	156 cm

15. As #2

As-nummer	2
Plaatscode	Achter
Aangedreven	Nee

Technisch limiet	1.110 kg
Wettelijk limiet	1.110 kg
Spoorbreedte	158 cm