

Autorapport

CITROEN C3

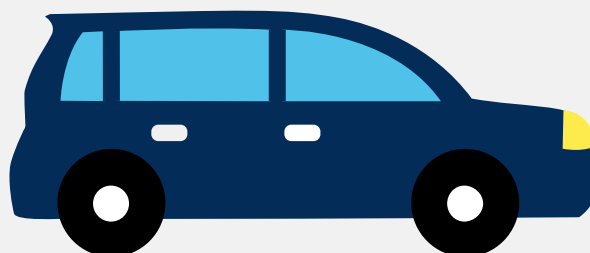

Het kenteken JH-052-G hoort bij een Citroen C3. Deze auto (hatchback) werd toegelaten op 19-01-2004. De APK is geldig tot 14-04-2020. Het lege gewicht is 1.038 kg en de maximale toegestane massa is 1.525 kg.

Inhoudsopgave

<u>1. Algemeen</u>	<u>8. Eigenschappen</u>
<u>2. Uiterlijk</u>	<u>9. Carrosserie</u>
<u>3. Fiscaal</u>	<u>10. Afmetingen</u>
<u>4. Historie</u>	<u>11. Massa</u>
<u>5. Status</u>	<u>12. Trekkracht</u>
<u>6. Motor</u>	<u>13. As #1</u>
<u>7. Brandstof #1</u>	<u>14. As #2</u>

1. Algemeen

Merk	Citroen
Model	C3
Handelsbenaming	C3
Type	F NFU
Variant	C
Uitvoering	C/PIF
Typegoedkeuringsnummer	E2*98/14*0258*02
Fabrikant	Automobiles Citroen
Bekijk volledig autorapport	
Verkoop uw auto	

2. Uiterlijk

Vorm	Auto
Soort	Personenauto
Inrichting	Hatchback
Kleur	Zwart
Check schadeverleden	
Laat schade repareren	

3. Fiscaal

BPM tarief	€ 4.349,-
Check huidige waarde	

4. Historie

Datum eerste toelating	19-01-2004
------------------------	------------

Datum afgifte Nederland	15-04-2016
Datum laatste tenaamstelling	15-04-2016
APK vervaldatum	14-04-2020

[Bekijk vorige eigenaren](#)

5. Status

Terugroepactie	Nee
Verzekerd	Ja
Geïmporteerd	Ja
Geëxporteerd	Nee
Taxi	Nee

[Controleer APK-historie](#)[Vind de goedkoopste verzekering](#)

6. Motor

Motorcode	NFU
Aantal cilinders	4
Cilinderinhoud	1.587 cm ³
Topsnelheid	192 km/u
Versnellingsbak	Automaat
Versnellingen	5
Zuinigheidslabel	C

[Controleer kilometerstand](#)[Bekijk onderdelen van deze auto](#)

7. Brandstof #1

Brandstof-nummer	1
Brandstof	Benzine

Emissiecode	Euro 3
Vermogen	80.00 kW (109 pk)
Verbruik in stad	8.0 liter/100 km (12.5 km/liter)
Verbruik op snelweg	5.1 liter/100 km (19.6 km/liter)
Verbruik gecombineerd	6.2 liter/100 km (16.1 km/liter)
CO2-uitstoot gecombineerd	148 g/km
Milieuklasse (licht)	70/220*2001/100a
Geluidsniveau rijdend	72 dB(A)
Geluidsniveau stationair	83 dB(A)
Geluidsniveau toerental	4.350 dB(A)

8. Eigenschappen

Aantal zitplaatsen	5
Aantal wielen	4
Aantal deuren	4

Vind de goedkoopste banden

9. Carrosserie

Carrosserie-nummer	1
Categorie	M1
Type	AB
Type omschrijving	Hatchback
Plaats chassisnummer	R. tegen schutbord onder motorkap

10. Afmetingen

Lengte	385 cm
Wielbasis	246 cm

11. Massa

Leeg gewicht	1.038 kg
Rijklaar gewicht	1.138 kg
Technisch limiet massa	1.525 kg
Wettelijk limiet massa	1.525 kg
Maximum massa samenstelling	2.425 kg

12. Trekkracht

Maximaal trekgewicht (ongeremd)	566 kg
Maximaal trekgewicht (geremd)	1.176 kg

13. As #1

As-nummer	1
Plaatscode	Voor
Wettelijk limiet	820 kg
Spoorbreedte	144 cm

14. As #2

As-nummer	2
Plaatscode	Achter
Wettelijk limiet	735 kg
Spoorbreedte	144 cm