

Autorapport (gratis versie)

PORSCHE 911 CARRERA

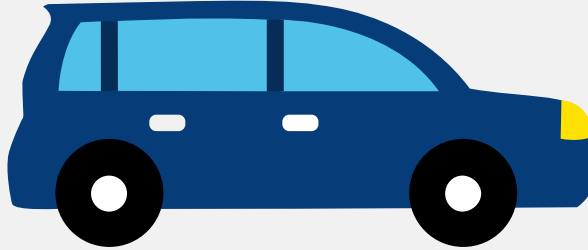

Het kenteken JGR-97-N hoort bij een Porsche 911 Carrera. Deze auto (coupe) werd toegelaten op 03-10-2025. De APK is geldig tot 03-10-2029. Het lege gewicht is 1.495 kg en de maximale toegestane massa is 1.960 kg.

Inhoudsopgave

1. Algemeen	8. Eigenschappen
2. Uiterlijk	9. Carrosserie
3. Fiscaal	10. Afmetingen
4. Historie	11. Massa
5. Status	12. As #1
6. Motor	13. As #2
7. Brandstof #1	

1. Algemeen

Merk	Porsche
Model	911 Carrera
Handelsbenaming	911 Carrera
Type	992
Variant	CK12
Uitvoering	2410000
Typegoedkeuringsnummer	E13*2007/46*0992*22
Bekijk volledig autorapport	
Verkoop je auto zonder stress	

2. Uiterlijk

Soort	Auto
Inrichting	Coupe
Kleur	Grijs
Check schadeverleden	

3. Fiscaal

Catalogusprijs	€ 224.382
BPM tarief	€ 56.059
Check huidige waarde	

4. Historie

Datum eerste toelating	03-10-2025
Datum afgifte Nederland	03-10-2025
Datum laatste tenaamstelling	03-10-2025

APK vervaldatum	03-10-2029
-----------------	------------

[Bekijk vorige eigenaren](#)[Controleer APK-historie](#)

5. Status

Terugroepactie	Nee
----------------	-----

Verzekerd	Ja
-----------	----

Geïmporteerd	Nee
--------------	-----

Geëxporteerd	Nee
--------------	-----

Taxi	Nee
------	-----

[Goedkope autoverzekering](#)

6. Motor

Aantal cilinders	6
------------------	---

Cilinderinhoud	2.981 cm ³
----------------	-----------------------

Snelheid beperking	294 km/u
--------------------	----------

[Controleer kilometerstand](#)

7. Brandstof #1

Brandstof-nummer	1
------------------	---

Brandstof	Benzine
-----------	---------

Emissieklasse	6
---------------	---

Vermogen	290,00 kW (395 pk)
----------	--------------------

Brandstofverbruik gecombineerd WLTP	10,1 liter/100 km (9,9 km/liter)
-------------------------------------	----------------------------------

CO ₂ -uitstoot gecombineerd WLTP	231 g/km
---	----------

Milieuklasse licht	715/2007*2023/443eb
--------------------	---------------------

Uitstoot deeltjes WLTP	0.33 g/km
------------------------	-----------

Geluidsniveau rijdend	71 dB(A)
Geluidsniveau stationair	93 dB(A)
Geluidsniveau toerental	3.325 dB(A)

8. Eigenschappen

Aantal zitplaatsen	4
Aantal wielen	4
Aantal deuren	2

9. Carrosserie

Carrosserie-nummer	1
Categorie	M1
Type	AD
Type omschrijving	Coupe

10. Afmetingen

Lengte	454 cm
Breedte	185 cm
Wielbasis	245 cm

11. Massa

Leeg gewicht	1.495 kg
Rijklar gewicht	1.595 kg
Technisch limiet massa	1.960 kg
Wettelijk limiet massa	1.960 kg

12. As #1

As-nummer	1
Plaatscode	Voor
Aangedreven	Nee
Technisch limiet	800 kg
Wettelijk limiet	800 kg
Spoorbreedte	160 cm

13. As #2

As-nummer	2
Plaatscode	Achter
Aangedreven	Ja
Technisch limiet	1.240 kg
Wettelijk limiet	1.240 kg
Spoorbreedte	155 cm