

Autorapport (gratis versie)

LYNK&CO LYNK &CO 01

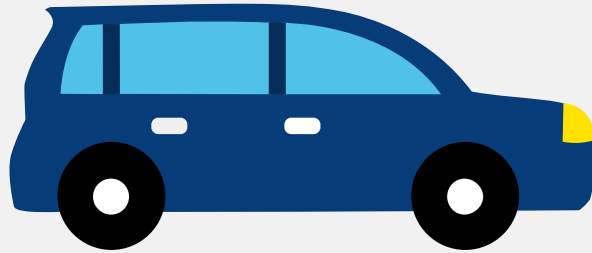

Het kenteken JFJ-08-B hoort bij een Lynk&co Lynk &co 01. Deze auto (stationwagen) werd toegelaten op 31-07-2025. De APK is geldig tot 31-07-2029. Het lege gewicht is 1.835 kg en de maximale toegestane massa is 2.350 kg.

Inhoudsopgave

1. Algemeen	9. Eigenschappen
2. Uiterlijk	10. Carrosserie
3. Fiscaal	11. Afmetingen
4. Historie	12. Massa
5. Status	13. Trekkkracht
6. Motor	14. As #1
7. Brandstof #1	15. As #2
8. Brandstof #2	

1. Algemeen

Merk	Lynk&co
Model	Lynk &co 01
Handelsbenaming	Lynk &co 01
Type	CX11
Variant	A01
Uitvoering	1E11
Typegoedkeuringsnummer	E9*2018/858*11641*00
Bekijk volledig autorapport	
Verkoop je auto zonder stress	

2. Uiterlijk

Soort	Auto
Inrichting	Stationwagen
Kleur	Zwart
Check schadeverleden	

3. Fiscaal

Catalogusprijs	€ 46.142
BPM tarief	€ 706
Check huidige waarde	

4. Historie

Datum eerste toelating	31-07-2025
Datum afgifte Nederland	19-12-2025
Datum laatste tenaamstelling	19-12-2025

APK vervaldatum	31-07-2029
-----------------	------------

[Bekijk vorige eigenaren](#)[Controleer APK-historie](#)

5. Status

Terugroepactie	Nee
----------------	-----

Verzekerd	Ja
-----------	----

Geïmporteerd	Ja
--------------	----

Geëxporteerd	Nee
--------------	-----

Taxi	Nee
------	-----

[Ontdek land van herkomst](#)[Goedkope autoverzekering](#)

6. Motor

Aantal cilinders	4
------------------	---

Cilinderinhoud	1.499 cm ³
----------------	-----------------------

Snelheid beperking	200 km/u
--------------------	----------

[Controleer kilometerstand](#)

7. Brandstof #1

Brandstof-nummer	1
------------------	---

Brandstof	Benzine
-----------	---------

Emissieklasse	6
---------------	---

Hybride klasse	OVC-HEV
----------------	---------

Vermogen	102,00 kW (139 pk)
----------	--------------------

CO ₂ -uitstoot gewogen WLTP	20 g/km
--	---------

Milieuklasse licht	715/2007*2023/443ea
--------------------	---------------------

Geluidsniveau stationair	73 dB(A)
Geluidsniveau toerental	3.750 dB(A)

8. Brandstof #2

Brandstof-nummer	2
Brandstof	Elektriciteit
Emissieklasse	Z
Hybride klasse	OVC-HEV
Nominaal continu elektrisch vermogen	50,00 kW (68 pk)
Netto maximaal elektrisch vermogen	107,00 kW (146 pk)

9. Eigenschappen

Aantal zitplaatsen	5
Aantal wielen	4
Aantal deuren	4

10. Carrosserie

Carrosserie-nummer	1
Categorie	M1
Type	AC
Type omschrijving	Stationwagen

11. Afmetingen

Lengte	455 cm
Breedte	186 cm
Wielbasis	273 cm

12. Massa

Leeg gewicht	1.835 kg
Rijklaar gewicht	1.935 kg
Technisch limiet massa	2.350 kg
Wettelijk limiet massa	2.350 kg
Maximum massa samenstelling	4.150 kg

13. Trekkracht

Maximaal trekgewicht ongeremd	750 kg
Maximaal trekgewicht geremd	1.800 kg

14. As #1

As-nummer	1
Plaatscode	Voor
Aangedreven	Ja
Technisch limiet	1.220 kg
Wettelijk limiet	1.220 kg
Spoorbreedte	159 cm

15. As #2

As-nummer	2
Plaatscode	Achter
Aangedreven	Nee
Technisch limiet	1.210 kg
Wettelijk limiet	1.210 kg
Spoorbreedte	160 cm