

Autorapport (gratis versie)

KIA PICANTO

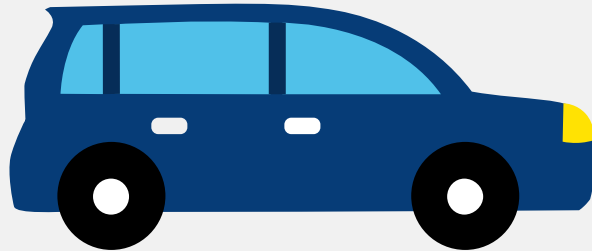

Het kenteken J-886-RX hoort bij een Kia Picanto. Deze auto (mpv) werd toegelaten op 07-08-2018. De APK is geldig tot 07-08-2024. Het lege gewicht is 835 kg en de maximale toegestane massa is 1.400 kg.

Inhoudsopgave

1. Algemeen	8. Eigenschappen
2. Uiterlijk	9. Carrosserie
3. Fiscaal	10. Afmetingen
4. Historie	11. Massa
5. Status	12. As #1
6. Motor	13. As #2
7. Brandstof #1	

1. Algemeen

Merk	Kia
Model	Picanto
Handelsbenaming	Picanto
Type	JA
Variant	F5P11
Uitvoering	M51AZ1
Typegoedkeuringsnummer	E11*2007/46*3848*02
Fabrikant	Kia Motors Corporation
Bekijk volledig autorapport	
Verkoop uw auto	

2. Uiterlijk

Soort	Auto
Inrichting	Mpv
Kleur	Wit
Check schadeverleden	

3. Fiscaal

Catalogusprijs	€ 14.224
BPM tarief	€ 109
Check huidige waarde	

4. Historie

Datum eerste toelating	07-08-2018
Datum afgifte Nederland	01-10-2020

Datum laatste tenaamstelling	10-12-2023
------------------------------	------------

APK vervaldatum	07-08-2024
-----------------	------------

[Bekijk vorige eigenaren](#)[Controleer APK-historie](#)

5. Status

Terugroepactie	Nee
----------------	-----

Verzekerd	Ja
-----------	----

Geïmporteerd	Ja
--------------	----

Geëxporteerd	Nee
--------------	-----

Taxi	Nee
------	-----

[Ontdek land van herkomst](#)[Goedkope autoverzekering](#)

6. Motor

Motorcode	G3LA
-----------	------

Aantal cilinders	3
------------------	---

Cilinderinhoud	998 cm ³
----------------	---------------------

Snelheid beperking	161 km/u
--------------------	----------

Versnellingsbak	M
-----------------	---

Versnellingen	5
---------------	---

[Controleer kilometerstand](#)

7. Brandstof #1

Brandstof-nummer	1
------------------	---

Brandstof	Benzine
-----------	---------

Emissieklasse	6
---------------	---

Vermogen	49,30 kW (67 pk)
Brandstofverbruik in stad NEDC	5,6 liter/100 km (17,9 km/liter)
Brandstofverbruik op snelweg NEDC	3,7 liter/100 km (27,0 km/liter)
Brandstofverbruik gecombineerd NEDC	4,4 liter/100 km (22,7 km/liter)
CO2-uitstoot gecombineerd NEDC	101 g/km
Milieuklasse licht	715/2007*2016/646w
Geluidsniveau rijdend	70 dB(A)
Geluidsniveau stationair	77 dB(A)
Geluidsniveau toerental	3.750 dB(A)

8. Eigenschappen

Aantal zitplaatsen	5
Aantal wielen	4
Aantal deuren	5

9. Carrosserie

Carrosserie-nummer	1
Categorie	M1
Type	AF
Type omschrijving	Multipurpose vehicle (mpv)
Plaats chassisnummer	R. voorzitting

10. Afmetingen

Lengte	360 cm
Breedte	160 cm
Wielbasis	240 cm

11. Massa

Leeg gewicht	835 kg
Rijklaar gewicht	935 kg
Technisch limiet massa	1.400 kg
Wettelijk limiet massa	1.400 kg

12. As #1

As-nummer	1
Plaatscode	Voor
Aangedreven	Ja
Technisch limiet	740 kg
Wettelijk limiet	740 kg
Spoorbreedte	142 cm

13. As #2

As-nummer	2
Plaatscode	Achter
Aangedreven	Nee
Technisch limiet	720 kg
Wettelijk limiet	720 kg
Spoorbreedte	142 cm