

Autorapport (gratis versie)

AUDI RS 6 AVANT

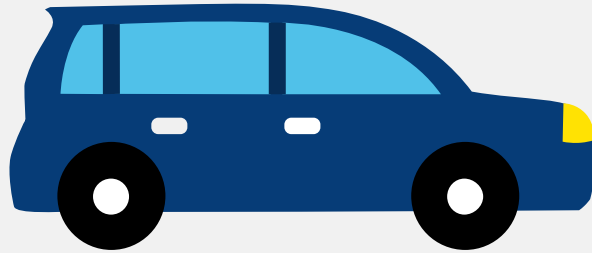

Het kenteken J-565-GZ hoort bij een Audi Rs 6 Avant. Deze auto (stationwagen) werd toegelaten op 05-03-2020. Het lege gewicht is 2.050 kg en de maximale toegestane massa is 2.740 kg.

Inhoudsopgave

1. Algemeen	9. Eigenschappen
2. Uiterlijk	10. Carrosserie
3. Fiscaal	11. Afmetingen
4. Historie	12. Massa
5. Status	13. Trekkracht
6. Motor	14. As #1
7. Brandstof #1	15. As #2
8. Brandstof #2	

1. Algemeen

Merk	Audi
Model	Rs 6 Avant
Handelsbenaming	Rs 6 Avant
Type	F2
Variant	ADJPBQ2
Uitvoering	QA8QA8D6012RS021E22S54BFBEM1H77FL
Typegoedkeuringsnummer	E1*2007/46*1840*03
Fabrikant	Audi Sport GmbH
Bekijk volledig autorapport	
Verkoop uw auto	

2. Uiterlijk

Soort	Auto
Inrichting	Stationwagen
Kleur	Grijs
Check schadeverleden	

3. Fiscaal

Catalogusprijs	€ 220.916
BPM tarief	€ 44.421
Check huidige waarde	

4. Historie

Datum eerste toelating	05-03-2020
Datum afgifte Nederland	01-08-2020

[Bekijk vorige eigenaren](#)

5. Status

Terugroepactie	Ja
Verzekerd	Nee
Geïmporteerd	Ja
Geëxporteerd	Ja
Taxi	Nee

[Ontdek land van herkomst](#)

[Goedkope autoverzekering](#)

6. Motor

Motorcode	DJP
Aantal cilinders	8
Cilinderinhoud	3.996 cm ³
Snelheid beperking	280 km/u
Versnellingsbak	Automaat
Versnellingen	8

7. Brandstof #1

Brandstof-nummer	1
Brandstof	Benzine
Emissieklasse	6
Hybride klasse	NOVC-HEV
Vermogen	441,00 kW (601 pk)
CO2-uitstoot gecombineerd NEDC	268 g/km
CO2-uitstoot gecombineerd WLTP	290 g/km

Milieuklasse licht	715/2007*2018/1832dg
Uitstoot deeltjes WLTP	0.35 g/km
Geluidsniveau rijdend	71 dB(A)
Geluidsniveau stationair	89 dB(A)
Geluidsniveau toerental	3.120 dB(A)

8. Brandstof #2

Brandstof-nummer	2
Brandstof	Elektriciteit
Emissieklasse	6
Hybride klasse	NOVC-HEV
Netto maximaal elektrisch vermogen	8,40 kW (11 pk)
Milieuklasse licht	715/2007*2018/1832dg

9. Eigenschappen

Aantal zitplaatsen	5
Aantal wielen	4
Aantal deuren	4

10. Carrosserie

Carrosserie-nummer	1
Categorie	M1
Type	AC
Type omschrijving	Stationwagen

11. Afmetingen

Breedte	195 cm
---------	--------

Wielbasis	293 cm
-----------	--------

12. Massa

Leeg gewicht	2.050 kg
Rijklaar gewicht	2.150 kg
Technisch limiet massa	2.740 kg
Wettelijk limiet massa	2.740 kg
Maximum massa samenstelling	4.840 kg

13. Trekkracht

Maximaal trekgewicht ongeremd	750 kg
Maximaal trekgewicht geremd	2.100 kg

14. As #1

As-nummer	1
Plaatscode	Voor
Aangedreven	Ja
Technisch limiet	1.390 kg
Wettelijk limiet	1.390 kg
Spoorbreedte	167 cm

15. As #2

As-nummer	2
Plaatscode	Achter
Aangedreven	Ja
Technisch limiet	1.400 kg
Wettelijk limiet	1.400 kg
Spoorbreedte	165 cm